



**VII**  
**CONGRESSO**  
**NAZIONALE**  
**SIMEU**

**RIMINI**  
**PALACONGRESSI**  
**18-21 NOVEMBRE**  
**2010**

**CORSI PRECONGRESSUALI**  
**17-18 NOVEMBRE**  
**2010**

PROGRAMMA DEFINITIVO

**PRESIDENTE SIMEU  
e PRESIDENTE DEL CONGRESSO**  
Schiraldi Fernando

**ORGANI DIRETTIVI SIMEU**

**Vice Presidente**  
Carbone Giorgio

**Segretario**  
Chiesa Maurizio

**Tesoriere**  
Di Grande Aulo

**Consiglieri**  
Arru Alberto  
Bellis Paolo  
Bertini Alessio  
Coen Daniele  
Copetti Roberto  
De Iaco Fabio  
Evangelisti Giovanni  
Fabbri Andrea  
Ferrara Giorgio  
Groff Paolo  
Manca Salvatore  
Moscatelli Paolo  
Prevaldi Carolina  
Stea Francesco  
Susi Beniamino

**Area Giovani**  
Noto Paola

**Coordinatore Area Nursing**  
Gelati Luca

**Past-President**  
Ferrari Anna Maria

**Presidenti Onorari**  
Mengozzi Ubaldo  
Panegrossi Aldo  
Perraro Franco

**SEGRETERIA SCIENTIFICA**

Consiglio Direttivo SIMEU presso  
Segreteria SIMEU  
Via Pisani, 10 – 20124 Milano  
Tel. +39.02.67077483  
Fax +39.02.6690117  
E-mail: [segreteria@simeu.it](mailto:segreteria@simeu.it)  
[www.simeu.it](http://www.simeu.it)

## CON IL PATROCINIO DI:

Regione Emilia Romagna

Provincia di Rimini

Comune di Rimini

Ordine dei Medici Chirurghi e Odontoiatri della Provincia di Rimini

AAEM

American Academy of Emergency Medicine

EUSEM

European Society for Emergency Medicine

FIMEUC

Federazione Italiana di Medicina di Emergenza Urgenza e delle Catastrofi

## **È stata inoltrata richiesta di patrocinio a:**

Presidenza della Repubblica

Ministero della Salute

Assemblea Legislativa Regione Emilia Romagna

Università di Bologna – Polo Scientifico Didattico di Rimini

Azienda USL Rimini

ACEP

American College of Emergency Physicians



VII CONGRESSO  
SIMEU NAZIONALE  
PALACONGRESSI RIMINI  
18-21 NOVEMBRE 2010  
CORSI PRECONGRESSUALI  
17-18 NOVEMBRE

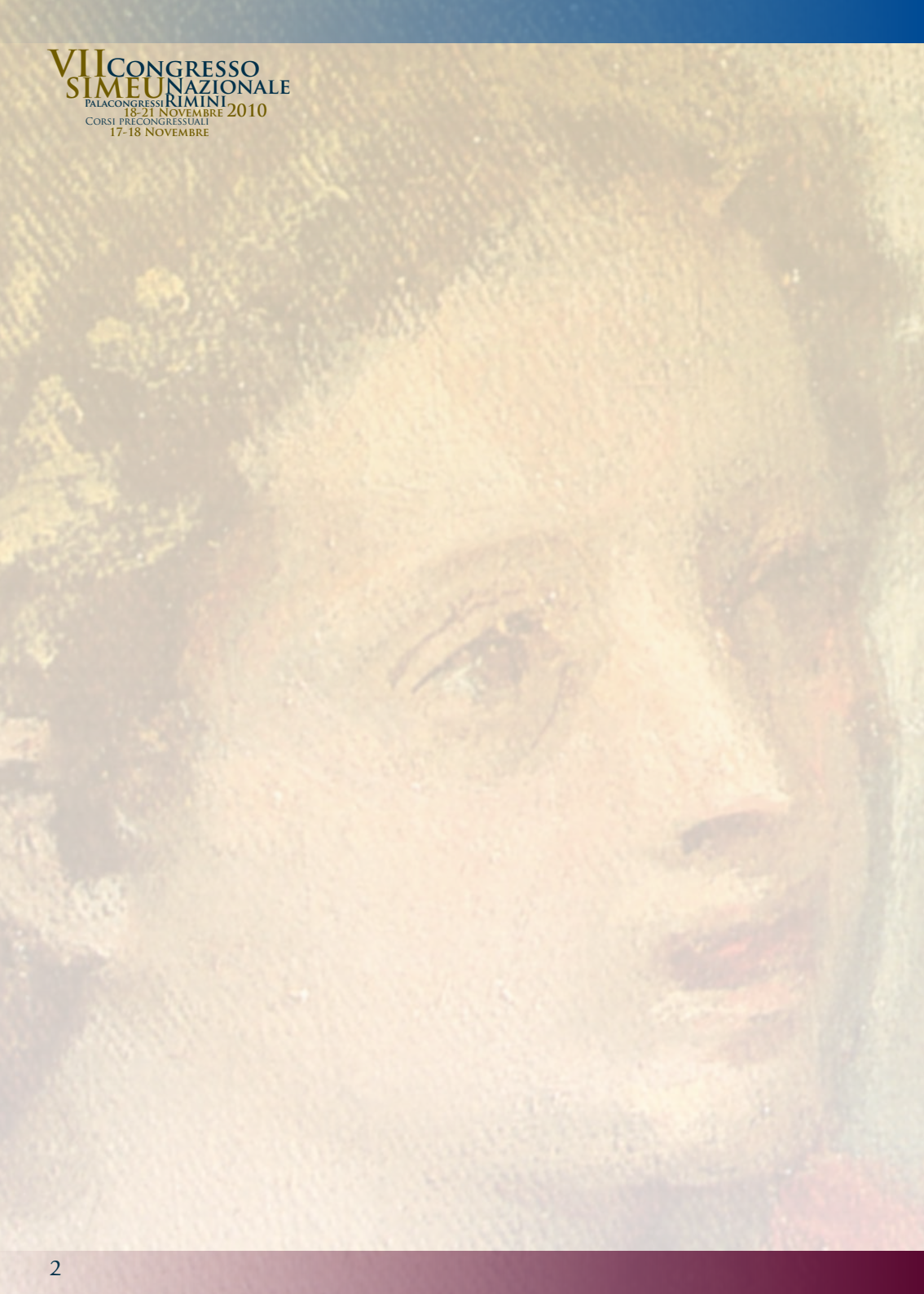

## LETTERA DEL PRESIDENTE

*Dopo circa trenta anni di vita multiforme della nostra Società Scientifica, il VII Congresso Nazionale SIMEU sottolinea il momento "storico" del riconoscimento accademico della Specialità: un risultato che dobbiamo innanzitutto alla grande personalità del caro Vito Giustolisi, al tenace impegno di chi ci ha preceduto e anche alla sensibilità di alcune eccellenze del mondo universitario.*

*Sussistono tuttavia nel nostro settore problematiche e disomogeneità organizzative, controversie scientifiche, difficoltà operative. Perché il momento di confronto sia fertile, il CDN, i Presidenti regionali, i rappresentanti dell'Area Giovani e dell'Area Nursing si sono impegnati nell'identificare i temi più rilevanti; il comitato scientifico ha cercato di affidarne l'esposizione a relatori nazionali e internazionali di elevato livello scientifico.*

*Inoltre, poiché crediamo molto nel valore dello scambio culturale, sono stati invitati esperti delle più diverse attività specialistiche (cardiologi, anestesisti, internisti, pneumologi, chirurghi, medici "di organizzazione" ...).*

*Con tutti loro vorremmo condividere non solo il momento congressuale, ma possibilmente progetti di ricerca clinica, percorsi assistenziali integrati e collaborazioni che mettano insieme le identità professionali di ciascuno.*

*E' proprio per favorire discussioni costruttive che la struttura del congresso prevede molto spazio per workshop e controversie. Ci aspettiamo perciò una partecipazione attiva di tutti gli iscritti, insieme ad eventuali consigli per fare meglio in futuro.*

*Certi di una qualificata e numerosa presenza di medici e infermieri del settore auguriamo buon lavoro a tutti.*

*Fernando Schiraldi*



A.	Abate	Trento
G.	Abbate	Napoli
G.	Agnelli	Perugia
E.	Alesi	Fano (PU)
E.	Allemand	Padova
M.	Anzaldi	Catania
A.	Arru	Cagliari
G.C.	Avanzi	Novara
G.	Baldi	Bologna
T.	Baldussi	San Gavino Monreale (VS)
P.	Ballo	Firenze
P.	Balzaretti	Torino
M.	Bardini	Pisa
A.	Barelli	Roma
M.	Barin	Rovigo
C.	Barletta	Roma
T.	Barreca	Genova
G.	Becattini	Firenze
C.	Becorpi	Firenze
I.	Bellanuova	Catania
P.	Bellis	Napoli
A.	Bellou	Nancy – FRANCIA
G.	Bertazzoni	Roma
A.	Bertini	Pisa
G.	Boussignac	Paris - FRANCIA
D.	Braglia	Scandiano (RE)
M. A.	Bressan	Pavia
A.	Bribani	Antella (FI)
F.	Bussani	Perugia
C.	Busti	Perugia
M.	Calci	Trieste
E.	Calò	Padova
R.	Camajori	Firenze
M.	Cancian	Padova
M.R.	Cane	Torino
S.	Cantril	Denver - USA
P.	Caporaletti	Bari
A.	Caporrella	Lanciano (CH)
G.	Carbone	Torino
G.	Carpinteri	Catania
M.	Cavazza	Bologna

F.	Causin	Treviso
G.	Cervellin	Parma
O.	Chiara	Milano
M.	Chiesa	Treviso
V.	Cianci	Arzignano (VI)
G.	Cibinel	Pinerolo (TO)
C.	Cimini	Napoli
A.	Cipriano	Pisa
D.	Coen	Milano
S.	Colombo	Milano
A.	Conti	Firenze
R.	Copetti	Tolmezzo (UD)
A.	Corrado	Firenze
R.	Corrocher	Verona
R.	Cosentini	Milano
R.	Covezzi	Mirandola (MO)
R.	G. Cravero	Udine
P.	Cremonesi	Genova
G.	Cristofari	Livorno
F.P.	D'Adamo	Imperia
G.	D'Amata	Roma
V.	D'Angelo	Trapani
A.	Debiasi	Rovereto
V.	De Feo	Pescara
F.	De Iaco	Imperia
M.	De Simone	Roma
C.	Deiana	Torino
S.	De Pietri	Reggio Emilia
F.	Della Corte	Novara
A.	Di Grande	Caltanissetta
G.	Di Maro	Frattamaggiore (NA)
M.G.	Di Muzio	Ancona
S.	Di Somma	Roma
V.	Donati	Siena
G.	Esposito	Nocera Inferiore (SA)
M.	Esposito	Ancona
G.	Evangelisti	Pavia
A.	Fabbri	Forlì
M.	Fallani	Riccione (RN)
A.	Fanciulli	Cesena (FC)
G.	Ferrara	Trebisacce (CS)
A.M.	Ferrari	Reggio Emilia



G.	Ferrari	Torino
R.	Ferrari	Bologna
M.T.	Ferraro	Firenze
A.	Filippi	Roma
M.	Franceschetti	Bologna
M.	Galletti	Rimini
M.	Galvani	Ravenna
M.	Gambetti	Riccione (RN)
L.	Gelati	Mirandola (MO)
G.	Gensini	Firenze
S.	Gentile	Napoli
F.	Geraci	Pavia
C.	Gervasoni	Imperia
G.	Ghiselli	Asti
B.	Giometto	Treviso
M.	Giovanardi	Rimini
C.	Giuffrida	Catania
B.	Giugno	Modena
S.	Gligorova	Napoli
N.	Glorioso	Sassari
M.	Gorini	Firenze
C.	Graham	Hong Kong - CINA
G.	Greco	Genova
C.	Gregoretti	Torino
S.	Grifoni	Firenze
P.	Groff	San Benedetto del Tronto (AP)
M.	Guarino	Napoli
G.	Guiddo	Savona
G.	Guiotto	Napoli
A.	Guzzo	Firenze
G.	Guizzardi	Bologna
P.L.	Ingrassia	Novara
S.	Ingrassia	Busalla (GE)
P.	Iseppi	Rovereto (TN)
Z.	Juricich	Treviso
F.	Kikic	Treviso
S.	Kusstatcher	Rovigo
A.	Lagostena	Genova
Y.	Lambert	Paris - FRANCIA
M.	Lanigra	Prato
R.	Lantini	Sestu (CA)
S.	La Spada	Palermo



F.	Laterza	<i>San Donà di Piave (VE)</i>
R.	Lerza	<i>Savona</i>
M.	Lesca	<i>Torino</i>
M.	Loria	<i>Ascoli Piceno</i>
L.	Lo Russo	<i>Bari</i>
S.	Maccioni	<i>Roma</i>
S.	Magazzini	<i>Firenze</i>
E.	Magini	<i>Fano</i>
M.	Magnanti	<i>Roma</i>
F.	Maioli	<i>Baggiovara (MO)</i>
L.	Malatino	<i>Catania</i>
G.	Malferrari	<i>Reggio Emilia</i>
S.	Manca	<i>Oristano</i>
D.	Marchisio	<i>Torino</i>
J.	Meisner	<i>Basel – GERMANIA</i>
R.	Melandri	<i>Ferrara</i>
V.	Menditto	<i>Ancona</i>
U.	Mengozzi	<i>Forlì</i>
C.	Menon	<i>Bassano Del Grappa (VI)</i>
G.	Messi	<i>Trieste</i>
C.	Minozzi	<i>Mirandola (MO)</i>
E.	Mirante	<i>Napoli</i>
G.	Molino	<i>Ragusa</i>
N.	Montano	<i>Milano</i>
G.	Monti	<i>Bologna</i>
G.	Montrucchio	<i>Torino</i>
V.	Monzani	<i>Milano</i>
G.	Morabito	<i>Roma</i>
F.	Moscariello	<i>Pordenone</i>
P.	Moscattelli	<i>Genova</i>
V.M.	Nadkarni	<i>Philadelphia - USA</i>
S.	Nani	<i>Piacenza</i>
P.	Napello	<i>Genova</i>
V.	Natale	<i>Vibo Valentia</i>
L.	Neri	<i>Milano</i>
P.	Noto	<i>Catania</i>
R.E.	O'Connor	<i>Charlottesville - USA</i>
G.	Oreto	<i>Messina</i>
A.	Orlandini	<i>Reggio Emilia</i>
P.	Orlando	<i>Modena</i>
L.	Orlando Settembrini	<i>Catanzaro</i>
M.	Pagliei	<i>Colleferro (RM)</i>



F.	Paladino	<i>Napoli</i>
G.	Palareti	<i>Bologna</i>
G.	Palasciano	<i>Bari</i>
A.	Palese	<i>Udine</i>
A.	Panegrossi	<i>Roma</i>
D.	Payen	<i>Paris Cedex -FRANCIA</i>
A.	Pasdera	<i>Milano</i>
M.	Pazzaglia	<i>Ravenna</i>
G.	Pepe	<i>Firenze</i>
F.	Perraro	<i>Udine</i>
R.	Petrino	<i>Vercelli</i>
G.	Pia	<i>Cagliari</i>
D.	Pierluigi	<i>Genova</i>
F.	Piffer	<i>Milano</i>
R.	Pini	<i>Firenze</i>
P.	Pinna Parpaglia	<i>Sassari</i>
M.	Pocaforza	<i>Reggio Emilia</i>
S.	Postorivo	<i>Verona</i>
M.	Pratesi	<i>Livorno</i>
C.	Prevaldi	<i>San Dona' Di Piave (VE)</i>
V.	Procacci	<i>Foggia</i>
A.	Purro	<i>Torino</i>
G.	Radeschi	<i>Torino</i>
M.V.	Ranieri	<i>Torino</i>
M.	Ravaglia	<i>Lugo (RA)</i>
G.	Realdi	<i>Padova</i>
S.	Realdon	<i>Treviso</i>
R.	Recupero	<i>Ciriè (TO)</i>
G.	Reina	<i>Trieste</i>
A.	Revello	<i>Roma</i>
V.	Riboni	<i>Vicenza</i>
A.	Ricciardelli	<i>Ferrara</i>
E.P.	Rivers	<i>Detroit - USA</i>
M.C.	Robb	<i>Bologna</i>
V.	Roccati	<i>Genova</i>
E. G.	Ruggiero	<i>Napoli</i>
C.	Runzo	<i>Torino</i>
A.M.	Rusconi	<i>Milano</i>
M.	Sabbe	<i>Leuven - BELGIO</i>
M.L.	Sacco	<i>Melfi (PZ)</i>
M.P.	Saggese	<i>Chiavari (GE)</i>
G.F.	Sanson	<i>Trieste</i>

G.	Satullo	<i>Messina</i>
R.	Sbrojavacca	<i>Udine</i>
M.	Scherillo	<i>Benevento</i>
F.	Schiraldi	<i>Napoli</i>
S.	Scott	<i>Sidney – AUSTRALIA</i>
M.	Scuderi	<i>Catania</i>
A.	Semplicini	<i>Venezia</i>
F.	Servadei	<i>Parma</i>
M.	Settimelli	<i>Policoro (MT)</i>
G.	Sinagra	<i>Trieste</i>
G.	Soldati	<i>Garfagnana (LU)</i>
A.	Soragna	<i>Torino</i>
B.	Stancanelli	<i>Catania</i>
F.	Stea	<i>Bari</i>
M.A.	Stingone	<i>Napoli</i>
L.	Strizzolo	<i>Palmanova (UD)</i>
B.	Susi	<i>Roma</i>
P.	Tanzi	<i>Roma</i>
C.	Tassi	<i>Carpi (MO)</i>
A.	Testa	<i>Roma</i>
E.	Tirafferri	<i>Rimini</i>
D.	Toni	<i>Roma</i>
F.	Tosato	<i>Padova</i>
F.	Trevisan	<i>Rovigo</i>
B.	Trimarco	<i>Napoli</i>
M.	Triozzi	<i>Roma</i>
E.	Turitto	<i>Bari</i>
R.	Valle	<i>Chioggia (VE)</i>
P.	Viale	<i>Udine</i>
S.	Vicidomini	<i>Firenze</i>
M.	Vigna	<i>Bologna</i>
F.	Violi	<i>Roma</i>
A.	Vitale	<i>Avellino</i>
P.	Vitolo	<i>Torino</i>
G.	Volpicelli	<i>Torino</i>
Wei	Jie	<i>Wuhan - CINA</i>
M.	Zagra	<i>Palermo</i>
A.	Zanichelli	<i>Milano</i>
M.	Zanobetti	<i>Firenze</i>



**MERCOLEDI' 17 NOVEMBRE 2010**

ORARIO	SALA DELLA VECCHIA PESCHERIA	SALA DEL FARO	SALA DELL'ARCO	
8:30 - 9:00			CORSO ACLS I PARTE	
9:00 - 10:00				
10:00 - 11:00		CORSO ECG BASE		
11:00 - 12:00				
12:00 - 13:00				
13:00 - 14:00	PAUSA PRANZO			
14:00 - 15:00	CORSO MANAGEMENT I PARTE	CORSO ECG BASE	CORSO ACLS I PARTE	
15:00 - 16:00				
16:00 - 17:00				
17:00 - 18:00				
18:00 - 19:00				

**GIOVEDI' 18 NOVEMBRE 2010**

ORARIO	SALA DELLA VECCHIA PESCHERIA	SALA DEL FARO	SALA DELL'ARCO	SALA DEL PONTE	SALA DEI BASTIONI	
8:30 - 9:00	CORSO MANAGEMENT II PARTE	CORSO TEACHING EAB	CORSO ACLS II PARTE	CORSO ACLS II PARTE	CORSO FERITE	
9:00 - 10:00						
10:00 - 11:00						
11:00 - 12:00						
12:00 - 13:00						
13:00 - 14:00						
14:00 - 15:00	PAUSA PRANZO					
15:00 - 16:00			CORSO ACLS II PARTE	CORSO ACLS II PARTE	CORSO FERITE	
16:00 - 17:00						
17:00 - 18:00						
18:00 - 19:00						

# CORSI

	SALA DEL PONTE	SALA DEI BASTIONI	SALA DEL BORGO	SALA DELL'OROLOGIO
	CORSO ACLS I PARTE	CORSO ECOGRAFIA POLMONARE	CORSO ECO ACCESSI VENOSI CENTRALI	CORSO ECO ACCESSI VENOSI CENTRALI
PAUSA PRANZO				
	CORSO ACLS I PARTE	CORSO ECOGRAFIA POLMONARE	CORSO ECO ACCESSI VENOSI CENTRALI	CORSO ECO ACCESSI VENOSI CENTRALI

	SALA DEL BORGO	SALA DELL'OROLOGIO	SALA DELLA FONTANA	SALA DELLA MARINA	SALA DELLO SQUERO
	CORSO ECO ACCESSI VENOSI PERIFERICI	CORSO ECO ACCESSI VENOSI PERIFERICI	UTILIZZO INTERNET	CORSO CERTIFICAZIONE COMPETENZE ECO	CORSO CPAP EXTRA-OSPEDALIERA-GEIRA
PAUSA PRANZO					

I corsi pregressuali sono gestiti direttamente dalla Segreteria SIMEU.  
 Il programma dettagliato dei corsi verrà pubblicato sul sito [www.simeu.it](http://www.simeu.it).



MERCOLEDÌ 17 NOVEMBRE 2010

*SALA DELL'ARCO E SALA DEL PONTE*

8.30 – 18.00

**ACLS - I Parte**

Direttore del Corso: P. Vitolo

*SALA BASTIONI*

9.00 – 18.00

**ECOGRAFIA POLMONARE**

Direttore del Corso: R. Copetti

*SALA DEL BORGIO E SALA DELL'OROLOGIO*

9.00 – 18.00

**ECO ACCESSI VENOSI CENTRALI (MEDICI)**

Direttore del Corso: G. Cibinel

*SALA DEL FARO*

9.00 – 18.00

**ECG BASE**

Direttore del Corso: A. Di Grande

*SALA DELLA VECCHIA PESCHERIA*

14.00 – 19.00

**MANAGEMENT - I Parte**

Direttore del Corso: P. Moscatelli

# PROGRAMMA

## CORSI PRECONGRESSUALI

GIOVEDÌ 18 NOVEMBRE 2010

- SALA DELL'ARCO E SALA DEL PONTE* 8.30 – 18.00  
**ACLS - II Parte**  
Direttore del Corso: P. Vitolo
- SALA BASTIONI* 9.00 – 18.00  
**FERITE**  
Direttore del Corso: C. Menon
- SALA DELLA FONTANA* 9.00 – 14.00  
**UTILIZZO INTERNET**  
Direttore del Corso: G. Morabito
- SALA DEL BORGO E SALA DELL'OROLOGIO* 9.00 – 14.00  
**ECO ACCESSI VENOSI PERIFERICI (INFERMIERI)**  
Direttore del Corso: C. Naidon
- SALA DELLA MARINA* 9.00 – 14.00  
**CERTIFICAZIONE COMPETENZE ECO**  
Direttore del Corso: G. Cibinel
- SALA DELLO SQUERO* 9.00 – 14.00  
**CPAP EXTRAOSPEDALIERA-GEIRA**  
Direttori del Corso: G. Bandiera
- SALA DELLA VECCHIA PESCHERIA* 9.00 – 14.00  
**MANAGEMENT - II Parte**  
Direttori del Corso: P. Moscatelli - G. Greco - G. Baldi - M.A. Bressan
- SALA DEL FARO* 9.00 – 13.00  
**TEACHING EAB**  
Direttori del Corso:  
F. Schiraldi - R. Sbrojavacca - G. Guiotto - E.G. Ruggiero



**GIOVEDI' 18 NOVEMBRE 2010**

ORARIO	SALA ANFITEATRO	SALA DEL TEMPIO 1	SALA DEL TEMPIO 2	
14:30 - 16:00	PATOLOGIA EMORRAGICA E TROMBOEMBOLICA			
16:00 - 18:00	SEVERE SEPSIS AND SEPTIC SHOCK			
18:00 - 19:30	CERIMONIA D'APERTURA			
19:30 - 21:00	COCKTAIL DI BENVENUTO			



# CONGRESSO

	SALA DELLA MARINA	SALA DEL BORGO	SALA DEL PARCO	SALA DELL'OROLOGIO



**VENERDÌ 19 NOVEMBRE 2010**

ORA- RIO	SALA ANFITHEATRO	SALA DEL TEMPIO 1	SALA DEL TEMPIO 2	SALA DELLA MARINA	SALA DEL BORGO	SALA DEL PARCO	
8:30 10:15	INSUFFICIENZA RESPIRATORIA	OVER- CROWDING: DAL TERRITORIO ALL'OSPE- DALE	8:30 - 9:30 WORKSHOP Coagulazione e attiva- zione piastrinica nella Sepsi: prospettive tera- peutiche  9:30 - 10:30 WORKSHOP COPD Exacerbation: why using the easiest NIV2P system?	AREA NURSING	QUIZ DI DIAGNOSI E TERAPIA	8:30 - 9:30 CSL BEHRING WORKSHOP Angioedema e angio- edema ereditario: dal triage alla dimissione  9:30 - 10:30 WORKSHOP NIV non "protocollare"	
10:15 10:45	COFFEE BREAK						
10:45 13:30	10:45 - 12:30 SETTING NELL'IRA  12:30 - 13:30 WORKSHOP DIAGNOSTICA DELLE TACHICAR- DIE A QRS LARGO	10:45 - 12:30 RISK MANA- GEMENT  12:30 - 13:30 STANDARD ORGANIZ- ZATIVI	11:00-12:00 WORKSHOP Anafilatic shock  12:00 - 13:30 WORKSHOP Approccio metodologico al paziente intossicato	AREA NURSING	10:40 - 12:00 QUIZ DI DIAGNOSI E TERAPIA	11:00-12:00 WORKSHOP Sedazione e analgesia  12:00 - 12:20 A. MENARINI INDU- STRIE FARMACEUTICHE RIUNITE - LETTURA La corrente tardiva del NA come nuovo target della te- rapia antischemica cardia- ca: ruolo della ranzolina	
13:30 14:30	PAUSA PRANZO					12:30 - 14:00 THERMO SCIENTIFIC - BRAHMS BIOMARKERS LUNCHEON SEMINAR Il rule out dell'infarto nella gestione del paziente con dolore toracico: dalle linee guida ai nuovi biomarker	PAUSA PRANZO
14:30 16:15	QUALE FORMAZIONE PER IL MEDICO DI EMERGENZA- URGENZA?	ARITMIE	14:30 - 15:30 WORKSHOP Pregi e limiti della NIV nel trauma  15:30 - 16:30 WORKSHOP Casi particolari di intossicazione	AREA NURSING	QUIZ DI DIAGNOSI E TERAPIA	14:30 - 15:30 WORKSHOP NIV nel paziente ipossiemoico: indicazioni e limiti  15:30 - 16:30 WORKSHOP Comunicazione in Medicina d'Urgenza	
16:15 16:45	COFFEE BREAK						
16:45 18:30	SINDROMI CORONARICHE ACUTE	URGENZE CARDIOVA- SCOLARI	17:00 - 18:00 WORKSHOP L'Immigrato in PS: che si può fare di meglio?  18:00 - 19:00 WORKSHOP Dalla cura dei feriti a quella del- le vittime della guerra: un medico al Panshir Medical Center di Emergency in Afghanistan	AREA NURSING	QUIZ DI DIAGNOSI E TERAPIA	17:00 - 18:00 WORKSHOP Ipotermia in CPR  18:00 - 19:00 WORKSHOP Pearls and tricks in thorax examination	

# CONGRESSO

	SALA DEL FARO	SALA DELLO SQUERO	SALA DELLA FONTANA	SALA DEL LAVATOIO	SALA DEL PORTO
	SESSIONE COMUNICAZIONI ORALI CLINICAL RISK MANAGEMENT	SESSIONE COMUNICAZIONI ORALI  8:30 - 9:50 IMAGING IN EMERGENZA URGENZA  9:50 - 10:00 TELEMEDICINA  10:00 - 10:10 EMERGENZE-URGENZE PSICHIATRICHE			
	COFFEE BREAK				
	SESSIONE COMUNICAZIONI ORALI FORMAZIONE	SESSIONE COMUNICAZIONI ORALI  10:45 - 12:55 GESTIONE DEL TRAUMA  12:55 - 13:25 EMERGENZE - URGENZE GERIATRICHE			
	PAUSA PRANZO				
	SESSIONE COMUNICAZIONI ORALI PERCORSI CLINICO ASSISTENZIALI - I PARTE	SESSIONE COMUNICAZIONI ORALI  14:30 - 15:50 MANAGEMENT DELLE STRUTTURE DI EMERGENZA - URGENZA  15:50 - 16:00 EVIDENCE BASED NURSING  16:00 - 16:10 EMERGENZE - URGENZE PEDIATRICHE			
	COFFEE BREAK				
	SESSIONE COMUNICAZIONI ORALI PERCORSI CLINICO ASSISTENZIALI - II PARTE	16:45 - 18:05 SESSIONE COMUNICAZIONI ORALI EMERGENZE TOSSICOLOGICHE	16:00 - 18:30 MEDIGAS LEARNING CENTER SULLA VENTILAZIONE NON INVASIVA  MEDIVAL LEARNING CENTER SULL'OSSIGENOTERAPIA	16:00 - 18:30 MEDIGAS LEARNING CENTER SULLA VENTILAZIONE NON INVASIVA  MEDIVAL LEARNING CENTER SULL'OSSIGENOTERAPIA	16:00 - 18:30 MEDIGAS LEARNING CENTER SULLA VENTILAZIONE NON INVASIVA  MEDIVAL LEARNING CENTER SULL'OSSIGENOTERAPIA

**SABATO 20 NOVEMBRE 2010**

	SALA ANFITEATRO	SALA DEL TEMPIO 1	SALA DEL TEMPIO 2	SALA DELLA MARINA	SALA DEL BORGO	SALA DEL PARCO	
8:30 10:15	PATOLOGIE CEREBROVASCOLARI	PEPTIDI NATRIURETICI NELLA DIAGNOSTICA DELL'IC	URGENZE DEL TRATTO DIGESTIVO SUPERIORE	AREA GIOVANI	8:30 - 9:30 WORKSHOP Eco nella gestione delle vie aeree	8:30 - 9:30 WORKSHOP Priorities in catastrophes	
					9:30 - 10:30 WORKSHOP SINCOPE	9:30 - 10:30 WORKSHOP La funzione ventricolare sinistra si può valutare senza misurazioni!	
10:15 10:45	COFFEE BREAK						
10:45 13:30	PATOLOGIA TRAUMATOLOGICA	10:45 - 12:30 LE EMERGENZE INFETTIVOLOGICHE	ORGANIZZAZIONE E COSTI DELLA MEDICINA D'URGENZA	AREA GIOVANI	10:45 - 12:30 QUADRI CLINICI PATOLOGIA ADDOMINALE	10:45 - 11:45 WORKSHOP Audit	
	12:30-13:45 WORKSHOP Monitoring the treatment effects in the septic patient	12:30 - 14:00 Shire Italia LUNCHEON SEMINAR Angioedema: una emergenza da non sottovalutare	12:30 - 13:30 TAVOLA ROTONDA: FORMARE IN ECOGRAFIA D'URGENZA		12:35 - 13:35 CSL BEHRING WORKSHOP Il paziente emorragico in TAO. Problemi organizzativi al pronto soccorso Definizione protocolli terapeutici condivisi all'interno delle strutture ospedaliere	11:45 - 12:45 WORKSHOP Acute decompensated heart failure	
13:30 14:30	PAUSA PRANZO						
14:30 16:15	CARDIOGENIC SHOCK	ACCREDITAMENTO CLINICO/ PROFESSIONALE IN MEDICINA DI EMERGENZA - URGENZA	MAXI-EMERGENZE	AREA GIOVANI	OSSERVAZIONE BREVE INTENSIVA	14:30 - 15:30 WORKSHOP Quali gli obiettivi nella gestione della fibrillazione atriale?	
						15:30 - 16:30 WORKSHOP Gestione del paziente con Ictus	
16:15 16:45	COFFEE BREAK						
16:45 18:30	IPERTENSIONE ARTERIOSA IN PS: QUANDO E COME TRATTARE	IL PAZIENTE DIABETICO IN EMERGENZA - URGENZA	FACCIAMO IL PUNTO SUL TRAUMA CRANICO	AREA GIOVANI	PROBLEMATICHE DEL RUOLO DEL MEDICO D'EMERGENZA - URGENZA	16:45 - 17:45 ASPETTI ORGANIZZATIVI- GESTIONALI IN PS	

# CONGRESSO

	SALA DELL' OROLOGIO	SALA DEL FARO	SALA DELLO SQUERO	SALA DELLA FONTANA	SALA DEL LAVATOIO	SALA DEL PORTO
	QUIZ DI DIAGNOSI E TERAPIA	8:30 - 10:20 SESSIONE COMUNICAZIONI ORALI EMERGENZE-URGENZE CARDIOLOGICHE - I PARTE	SESSIONE COMUNICAZIONI ORALI  8:30 - 9:50 RICERCA ED INNOVAZIONI  9:50 - 10:10 EMERGENZE - URGENZE METABOLICHE			
	COFFEE BREAK					
	10:45 - 11:45 WORKSHOP Trauma cranico	SESSIONE COMUNICAZIONI ORALI EMERGENZE-URGENZE CARDIOLOGICHE - II PARTE	SESSIONE COMUNICAZIONI ORALI  10:45 - 13:05 EMERGENZE-URGENZE INFETTIVOLOGICHE  13:05 - 13:25 MEDICINA DELLE CATASTROFI	10:30 - 13:00 MEDIGAS LEARNING CENTER SULLA VENTILAZIONE NON INVASIVA	10:30 - 13:00 MEDIGAS LEARNING CENTER SULLA VENTILAZIONE NON INVASIVA	10:30 - 13:00 MEDIGAS LEARNING CENTER SULLA VENTILAZIONE NON INVASIVA
	11:45 - 12:45 WORKSHOP Fitness nel malato critico			MEDIVAL LEARNING CENTER SULL'OSSIGE- NOTERAPIA	MEDIVAL LEARNING CENTER SULL'OSSIGE- NOTERAPIA	MEDIVAL LEARNING CENTER SULL'OSSIGE- NOTERAPIA
	PAUSA PRANZO					
	14:30 - 15:30 WORKSHOP STEMI system of care	SESSIONE COMUNICAZIONI ORALI  14:30 - 15:50 EMERGENZE - URGENZE CAR- DIOLOGICHE - III PARTE	14:30 - 15:50 SESSIONE COMUNICAZIONI ORALI EMERGENZE - URGENZE GASTROENTEROLOGICHE			
	15:30 - 16:30 WORKSHOP Monitoraggio non invasivo nella Sepsis	15:50 - 16:20 EMERGENZA -URGENZA TERRITORIALE		15:30 - 18:30 MEDIGAS LEARNING CENTER SULLA VENTILAZIONE NON INVASIVA	15:30 - 18:30 MEDIGAS LEARNING CENTER SULLA VENTILAZIONE NON INVASIVA	15:30 - 18:30 MEDIGAS LEARNING CENTER SULLA VENTILAZIONE NON INVASIVA
	COFFEE BREAK					
	16:30 - 17:45 WORKSHOP Pieno-vuoto	16:45 - 17:45 SESSIONE COMUNICAZIONI ORALI EMERGENZE - URGENZE NEUROLOGICHE	16:45 - 17:45 SESSIONE COMUNICAZIONI ORALI EMERGENZE RESPIRATORIE	MEDIVAL LEARNING CENTER SULL'OSSIGE- NOTERAPIA	MEDIVAL LEARNING CENTER SULL'OSSIGE- NOTERAPIA	MEDIVAL LEARNING CENTER SULL'OSSIGE- NOTERAPIA
	17:45 - 18:45 WORKSHOP MeTal e Allert due sistemi a confronto					

**DOMENICA 21 NOVEMBRE 2010**

ORARIO	SALA ANFITEATRO	SALA DEL TEMPIO 1	SALA DEL TEMPIO 2	
8:30 - 10:15	TROMBOEMBOLIA POLMONARE	8:30 - 9:15 WORKSHOP How to prepare and publish a scientific paper	ASPETTI EMERGENTI NELL'ATTIVITA' DEL MEDICO D'EMERGENZA- URGENZA	
		9:15 - 10:00 WORKSHOP How to read a scientific paper		
10:15 - 10:45	COFFEE BREAK	10:00 - 10:45 WORKSHOP Up date su SCA	COFFEE BREAK	
10:45 - 14:00	NEWS NELLE LINEE GUIDA PER LA GESTIONE DI ARRESTO E PERIARRESTO	10:45 - 11:30 WORKSHOP Heart-lung interactions		
		11:30 - 12:15 WORKSHOP A great professional future for the EP		
PRESENTAZIONE E PREMIAZIONE DEI MIGLIORI POSTERS CERIMONIA CONCLUSIVA				

# CONGRESSO

	SALA DELLA FONTANA	SALA DEL LAVATOIO	SALA DEL PORTO
	COFFEE BREAK		
	10:30 - 13:00 MEDIGAS LEARNING CENTER SULLA VENTILAZIONE NON INVASIVA  MEDIVAL LEARNING CENTER SULL'OSSIGENOTERAPIA	10:30 - 13:00 MEDIGAS LEARNING CENTER SULLA VENTILAZIONE NON INVASIVA  MEDIVAL LEARNING CENTER SULL'OSSIGENOTERAPIA	10:30 - 13:00 MEDIGAS LEARNING CENTER SULLA VENTILAZIONE NON INVASIVA  MEDIVAL LEARNING CENTER SULL'OSSIGENOTERAPIA



VII CONGRESSO  
SIMEU NAZIONALE  
PALACONGRESSI RIMINI  
18-21 NOVEMBRE 2010  
CORSI PRECONGRESSUALI  
17-18 NOVEMBRE

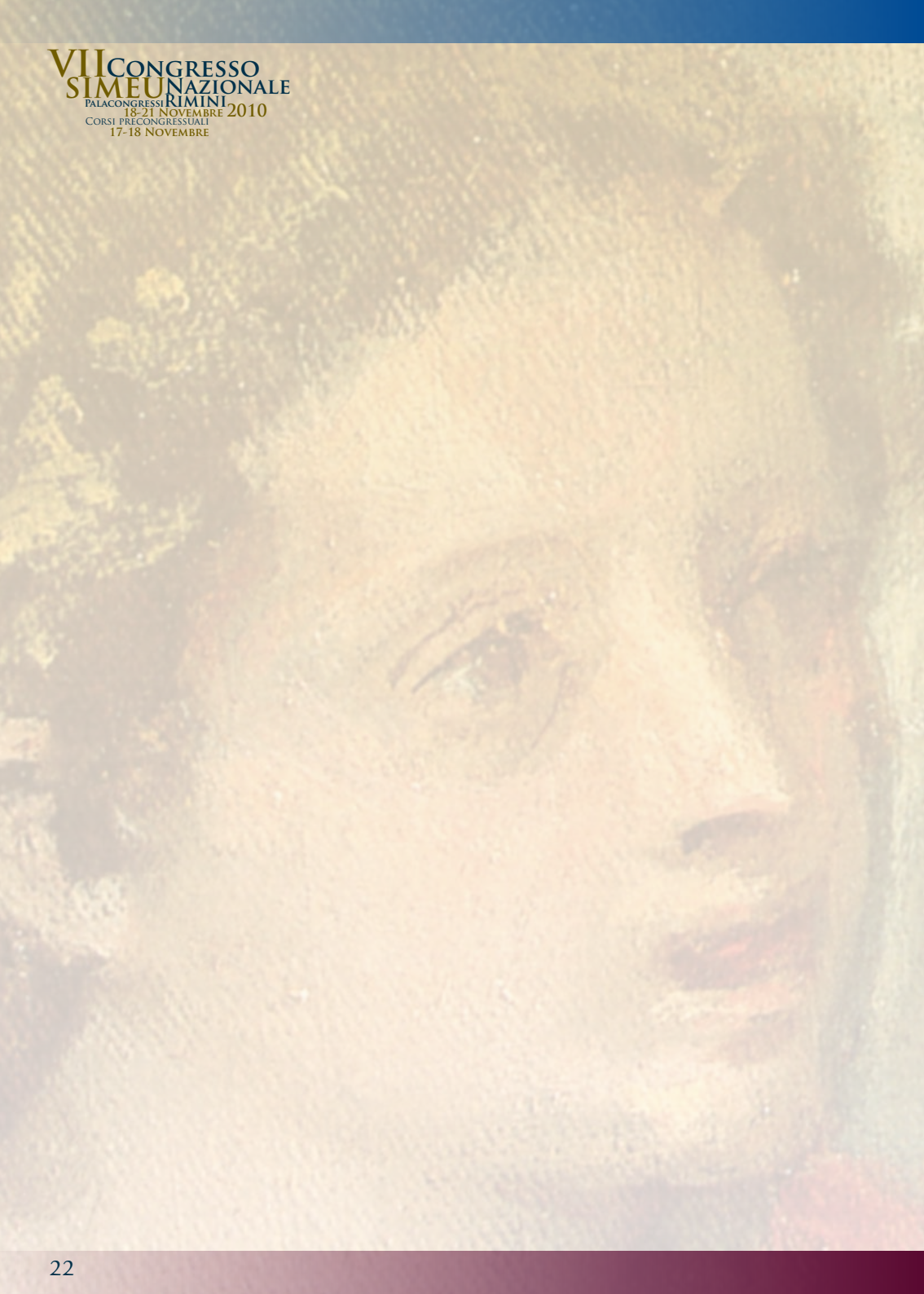





## PROGRAMMA SCIENTIFICO



SALA ANFITEATRO

14.30 – 19.30

**PATOLOGIA EMORRAGICA E TROMBOEMBOLICA**

Moderatori: R. Corrocher, S. Grifoni

- 14.30 Emostasi e coagulazione: fisiopatologia applicata  
*F. Violi*
- 14.50 Emorragie in PS  
*A.M. Ferrari*
- 15.10 Alterazioni trombofiliche  
*G. Palareti*
- 15.30 Discussione

**SEVERE SEPSIS AND SEPTIC SHOCK**

Moderatori: G. Carbone, R. Sbrojavacca

- 16.00 EGDT revisited  
*E.P. Rivers*
- 16.20 Ultrasound diagnostic and monitoring help  
*R. Copetti*
- 16.40 Shock and EGDT: one size fits all?  
*F. Schiraldi*
- 17.00 Discussione

18.00 **Cerimonia d'apertura**

19.30 **Cocktail di benvenuto**

# VENERDÌ 19 NOVEMBRE

## MATTINO

### SALA ANFITEATRO

8.30 – 10.15

#### INSUFFICIENZA RESPIRATORIA

Moderatori: A. Corrado, P. Groff

- 8.30 Approccio fisiopatologico alla ventilazione meccanica  
*M. Ranieri*
- 8.50 Quale ventilazione per il paziente ristretto  
*M. Gorini*
- 9.10 L'emodinamica nel paziente in IRA  
*R. Cosentini*
- 9.30 Quale monitoraggio per il paziente in IRA  
*G. Carbone*
- 9.50 Discussione
- 10.15 **Coffee Break**

### SALA DEL TEMPIO 1

8.30 – 10.15

#### OVERCROWDING: DAL TERRITORIO ALL'OSPEDALE

Moderatori: A. Arru, G. Baldi

- 8.30 Overcrowding: un problema internazionale  
*M.A. Bressan*
- 8.45 Misurare il grado di sovraffollamento in PS: il NEDOCS  
*A. Revello*
- 9.00 Percorsi oltre il triage (Fast track)
- 9.15 Il percorso a bassa priorità in DEA  
*S. Magazzini*
- 9.30 Il blocco all'accesso dei ricoveri: un'"idra" invincibile?  
*A. Bertini*
- 9.45 Discussione
- 10.15 **Coffee Break**



SALA DEL TEMPIO 2

8.30 – 9.30

**WORKSHOP**

**Coagulazione e attivazione piastrinica nella sepsi: prospettive terapeutiche**

**Moderatore: P. Moscatelli**

*Relatore: G. Montrucchio*

9.30 – 10.30

**WORKSHOP**

**COPD Exacerbation: why using the easiest NIV2P system?**

**Moderatore: T. Barreca**

*Relatore: G. Boussignac*

SALA DELLA MARINA

8.30 – 10.15

**AREA NURSING**

**Moderatori: D. Braglia, B. Susi**

- 8.30 Triage:  
- casi clinici  
*C. Deiana*
- 8.45 - casi clinici  
*L. Gelati*
- 9.00 - casi clinici  
*D. Marchisio*
- 9.15 - casi clinici  
*B. Susi*
- 9.30 Triage: codici bianchi e codici verdi il futuro del nurse case management  
*E. Alesi, E. Magini*
- 9.45 See and Treat la sperimentazione Toscana al via: attualità e prospettive  
*G. Becattini*
- 10.00 Discussione
- 10.15 **Coffee Break**

# VENERDÌ 19 NOVEMBRE

## MATTINO

### SALA DEL BORGO

8.30 – 12.20

#### QUIZ DI DIAGNOSI E TERAPIA

Moderatore: G.C. Avanzi

- 8.30 Dialisi: quando iniziare?  
*G. Carpinteri*
- 8.50 Colloidi vs cristalloidi  
*R. Sbrojavacca*
- 9.10 Quando interrompere la CPR  
*P. Vitolo*
- 9.30 Quando non interrompere la CPR  
*M. Guarino*
- 9.50 Perché il mio paziente è ipossico?  
*G. Guiotto*
- 10.10 **Coffee Break**

### SALA DEL PARCO

8.30 – 10.30

#### 8.30 – 9.30 CSL BEHRING WORKSHOP

Angioedema e angioedema ereditario: dal Triage alla dimissione

Moderatore: M. Chiesa

Relatore: *M. Cancian*

#### 9.30 – 10.30 WORKSHOP

NIV non “protocollare”

Moderatore: L. Orlando Settembrini

Relatore: *F. Stea*

- 10.30 **Coffee Break**



SALA DEL PARCO

10.40 - 12.00

**QUIZ DI DIAGNOSI E TERAPIA**

**Moderatore: M. Loria**

10.40 Il paziente che in PS ha "tutto o niente"  
*D. Coen*

11.00 Il mio paziente è in prearresto?  
*F. Paladino*

11.20 NIV nel trauma?  
*R. Camajori*

11.40 La sincope tra linee guida e vita reale  
*G. Pepe*

12.00 Drenaggio sulla scena?  
*L. Gelati*

12.30 - 14.00

**Thermo Scientific - BRAHMS Biomarkers**

**LUNCHEON SEMINAR**

**Il rule out dell'infarto nella gestione del paziente con dolore toracico: dalle linee guida ai nuovi biomarker**

**Moderatore: M. Chiesa**

**Relatori: M. Bardini - J. Meisner - V. Monzani - P. Tanzi**

# VENERDÌ 19 NOVEMBRE

## MATTINO

### SALA ANFITEATRO

10.45 – 12.30

#### SETTING NELL'IRA

Moderatori: R. Cosentini, M. Ranieri

- 10.45 Quale livello di intensità di cura per il paziente con IRA  
*A. Corrado*
- 11.05 Il paziente ipercapnico va sempre intubato?  
*P. Groff*
- 11.25 I segreti delle interfacce  
*C. Gregoretti*
- 11.45 Gestione dei pazienti difficili  
*G. Ferrari*
- 11.55 Discussione

### SALA ANFITEATRO

12.30 – 13.30

#### WORKSHOP

Diagnostica delle tachicardie a QRS largo

Relatore: G. Oreto

*M. Magnanti*

### SALA DEL TEMPIO 1

10.45 – 12.30

#### RISK MANAGEMENT

Moderatori: C. Barletta, G. Greco

- 10.45 Gestione del rischio clinico nella continuità delle cure  
*P. Moscatelli*
- 11.00 Il ruolo della medicina generale  
*A. Filippi*
- 11.15 Bed management  
*G. Baldi*
- 11.30 Customer satisfaction  
*R. Lerza*
- 11.45 Responsabilità professionale in Emergenza-Urgenza  
*S. Maccioni*
- 12.00 Discussione



SALA DEL TEMPIO 1

12.30 – 13.30

STANDARD ORGANIZZATIVI

Moderatori: U. Mengozzi, A. Panegrossi

- 12.30 Standard strutturali, organizzativi ed integrazione del sistema di Emergenza dal territorio all'Ospedale  
*G. Esposito, A. Ricciardelli*
- 12.50 Il medico dell'Emergenza-Urgenza tra presente e futuro: gestire la transizione e progettare la sua futura carta d'identità  
*M. Lanigra*
- 13.10 Tutela legale del Medico d'Emergenza-Urgenza: un problema da risolvere  
*S. Maccioni*
- 13.30 Discussione

SALA DELLA MARINA

10.45 – 13.30

AREA NURSING

Moderatore: G.F. Sanson

- 10.45 Quale tipo di ricerca clinica in Emergenza-Urgenza  
*A. Palese*
- 11.05 EBN applicato ai servizi di Emergenza-Urgenza  
*M.C. Robb*
- 11.25 Quale formazione per ridurre l'errore in emergenza  
*M.A. Stingone*
- 11.45 Aspetti medico-legali nell'assistenza infermieristica in Emergenza-Urgenza  
*L. Lo Russo*
- 12.05 Discussione
- 12.25 Il dolore al triage  
*P. Napello*
- 12.45 Triage del paziente psichiatrico  
*R. Covezzi*
- 13.05 Dolore toracico dal triage all'OBI  
*M. Barin, F. Trevisan*
- 13.25 Discussione



# VENERDÌ 19 NOVEMBRE

## MATTINO

SALA DEL TEMPIO 2

11.00 – 13.00

11.00 – 12.00

**Anafilatic SHOCK**

**Moderatore: M. Gambetti**

Relatore: *A. Bellou*

**WORKSHOP**

12.00 – 13.00

**Approccio metodologico al paziente intossicato**

**Moderatore: M. Gambetti**

Relatore: *A. Barelli*

**WORKSHOP**

12.20 – 13.30

**Intossicazioni da cianuro causate dall'inalazione di fumi da incendio**

Relatore: *Y. Lambert*

SALA DEL PARCO

11.00 – 12.20

11.00 – 12.00

**WORKSHOP**

**Sedazione e analgesia**

**Moderatore: G. Carbone**

Relatori: *F. De Iaco, A. Fabbri*

12.00 – 12.20

**A. MENARINI INDUSTRIE FARMACEUTICHE RIUNITE**

**LETTURA**

**La corrente tardiva del NA come nuovo target della terapia antischemica cardiaca: ruolo della ranzolina**

**Moderatore: G. Carbone**

Relatore: *P. Ballo*



SALA ANFITEATRO

14.30 – 16.15

QUALE FORMAZIONE PER IL MEDICO D'EMERGENZA-URGENZA?

Moderatori: A.M. Ferrari, F. Schiraldi

14.30 La scuola di specializzazione  
G. Gensini

14.50 The american way  
S. Cantril

15.10 The european way  
A. Bellou

15.30 Master  
R. Pini

15.50 Le richieste dei giovani  
P. Noto

16.10 Discussione

16.20 **Coffee Break**

SALA DEL TEMPIO 1

14.30 – 16.15

ARITMIE

Moderatori: A. Di Grande, B. Trimarco

14.30 Tachicardie sopraventricolari: diagnosi e terapia  
G. Satullo

15.00 Utilità dell'ecocardiografia nella cardioversione delle aritmie SV  
I. Bellanuova

15.20 Sindromi da pre-eccitazione ventricolare  
C. Giuffrida

15.40 Edema polmonare acuto post cardioversione  
A. Conti

16.00 Discussione

16.15 **Coffee Break**

# VENERDÌ 19 NOVEMBRE

## POMERIGGIO

SALA DEL TEMPIO 2

14.30 – 16.30

14.30 – 15.30

### WORKSHOP

**Pregi e limiti della NIV nel trauma**

Moderatore: F. De Iaco

Relatore: C. Gregoretti

15.30 – 16.30

### WORKSHOP

**Casi particolari di intossicazione**

Moderatore: F. De Iaco

Relatore: M. Sabbe

SALA DELLA MARINA

14.30 – 16.15

### AREA NURSING

Moderatore: M. Vigna

- 14.30 Il ruolo dell'infermiere nella medicalizzazione a distanza, ulteriore modello di soccorso avanzato  
*A. Debiasi*
- 14.50 Luci e ombre dell'attività infermieristica sul trauma  
*G.F. Sanson*
- 15.10 Triage e presa in carico del paziente pediatrico  
*L. Gelati*
- 15.30 Progetto per la gestione del dolore dal triage alla Medicina d'Urgenza  
*Z. Juricich*
- 15.50 Caso clinico di CPAP in emergenza extraospedaliera  
*C. Minozzi*
- 16.15 **Coffee Break**



SALA DEL PARCO

14.30 – 16.30

14.30 – 15.30

**WORKSHOP**

**NIV nel paziente ipossimico: indicazioni e limiti**

Moderatore: C. Tassi

Relatore: M.V. Ranieri

16.30

**Coffee Break**

SALA DEL BORGO

14.30 – 18.30

**QUIZ DI DIAGNOSI E TERAPIA**

Moderatore: P. Caporaletti

14.30

Albumina?

R.G. Cravero

14.50

È utile la pressione addominale?

E. Mirante

15.10

Come interpreto le troponine in OBI

A. Fabbri

15.30

ECO nella CPR

A. Testa

15.50

Si può prevenire la nefropatia da contrasto?

P. Moscatelli

16.15

**Coffee Break**

SALA DELLA FONTANA – SALA DEL LAVATOIO – SALA DEL PORTO 16.00 – 18.30

**MEDIGAS**

**LEARNING CENTER SULLA VENTILAZIONE NON INVASIVA**

Responsabile del corso: G. Carbone

**MEDIVAL**

**LEARNING CENTER SULL'OSSIGENOTERAPIA**

Responsabile del Corso: P. Groff

# VENERDÌ 19 NOVEMBRE

## POMERIGGIO

### SALA DELLA MARINA

16.45 – 18.40

#### AREA NURSING

Moderatore: **L. Gelati**

- 16.40 Calcolo dei carichi di lavoro infermieristici in DEU  
*E. Turitto*
- 17.00 Interdipendenza tra medico e infermiere in terapia intensiva  
*F. Maioli*
- 17.20 Autonomia e responsabilità infermieristiche: tra finzione e realtà  
*P. Orlando*
- 17.40 Percorsi infermieristici  
*M. Pocaforza*
- 18.00 Il benessere psicologico nel DEA  
*M.T. Ferraro*
- 18.20 Utilizzo dei farmaci nell'extraospedaliero  
*S. Nani*

### SALA ANFITEATRO

16.45 – 18.30

#### SINDROMI CORONARICHE ACUTE

Moderatori: **M. Chiesa, A. Di Grande**

- 16.45 La fase preospedaliera  
*A. Ricciardelli*
- 17.10 Il medico d'urgenza e la prima ora dell'infarto  
*M. Cavazza*
- 17.35 Optimal care of STEMI patients  
*R. O'Connor*
- 18.00 Discussione



SALA DEL TEMPIO 1

16.45 – 18.30

URGENZE CARDIOVASCOLARI

Moderatori: P. Bellis, R. Pini,

- 16.45 Dissezione aortica  
*B. Trimarco*
- 17.05 Tamponamento cardiaco  
*R. Copetti*
- 17.25 Bradiaritmie critiche  
*E.G. Ruggiero*
- 17.45 Emergenze valvolari  
*G. Cibinel*
- 18.05 Discussione

SALA DEL BORGO

16.45 – 18.05

QUIZ DI DIAGNOSI E TERAPIA

Moderatore: G. Abbate

- 16.45 Correggere l'acidemia?  
*F. Schiraldi*
- 17.05 Torace: Rx o ECO?  
*G. Soldati*
- 17.25 Sepsi "occulte": l'ECO aiuta?  
*V. De Feo*
- 17.45 Ipertensione critica: nuove opzioni?  
*P. Pinna Parpaglia*
- 18.05 TIA - un percorso clinico in PS/PBI/MU  
*G. Cristofari*

# VENERDÌ 19 NOVEMBRE

## POMERIGGIO

SALA DEL TEMPIO 2

17.00 – 19.00

17.00 – 18.00

### WORKSHOP

**L'immigrato in PS: che si può fare di meglio?**

**Moderatore: A. Fabbri**

Relatori: *P. Cremonesi, V. Roccati*

18.00 – 19.00

### WORKSHOP

**Dalla cura dei feriti a quella delle vittime della guerra:  
un medico al Panshir Medical Centre di EMERGENCY in Afghanistan**

Relatore: *G. Monti - Rappresentante di Emergency*

SALA DEL PARCO

17.00 – 19.00

17.00 – 18.00

### WORKSHOP

**Ipotermia in CPR**

**Moderatore: D. Coen**

Relatore: *M. Sabbe*

18.00 – 19.00

### WORKSHOP

**Pearls and tricks in thorax examination**

**Moderatore: D. Coen**

Relatore: *R. Sbrojavacca*



SALA DEL FARO

8.30 - 10.00

SESSIONE COMUNICAZIONI ORALI

CLINICAL RISK MANAGEMENT

Moderatori: G. Guizzardi - M. Pazzaglia

- 8.30 Aspetti medico legali Triage  
**Zaggia V., Mengardo M.**
- 8.40 Il paziente con malattia emorragica congenita al pronto soccorso della regione Emilia Romagna: un network con i centri emofilia  
**Tagliaferri A., Cervellin G., Pattacini C., Di Perna C., Angeri E., Rivolta G., Ferrari A.M.**
- 8.50 Complessità assistenziale, understaffing e mortalità in un reparto di medicina d'urgenza  
**Bertini A., Forotti G.**
- 9.00 Strategie e percorsi per lo sviluppo di un piano di risk management e patient safety in pronto soccorso  
**Furini A., Menegatti M., Smurra A., Parogni P., Giacomini I., Semeraro A., Camurri N., Barretta S., Burato E., Luppi M.**
- 9.10 La cartella infermieristica in pronto soccorso, una sicurezza in più per i nostri pazienti  
**Leoli F., Forotti G., Grossi B., Pandolfo A., Casa S., Benassi V., Virga O., Bertini A., Santini M.**
- 9.20 Analisi del contenzioso medico-legale nella realtà pisana  
**Leoli F., Forotti G., Vignocchi P., Bertini A., Ferrini L., Bardini M., Santini M.**
- 9.30 L'errore clinico in pronto soccorso è correlato al codice di accesso e allo stress dell'operatore  
**Piasentin G., Bonaldi E., Leardini N., Chiovetto S., Orsi O.**
- 9.40 La valutazione del rischio clinico nelle centrali operative 118 della regione Marche  
**Regnicoli F., Sestili R.**
- 9.50 Analisi dei decessi codificati con codice non urgente presso un pronto soccorso ad elevato afflusso  
**Belvederi G., Barbazza M., Rosada M., Menegazzo C., Soldera C., Costanzo M., Russo F., Ponticelli W.**



SESSIONE COMUNICAZIONI ORALI  
IMAGING IN EMERGENZA URGENZA

Moderatori: V. Cianci - G. Cibinel

- 8.30 La critical ultrasound nella valutazione del paziente in shock  
*Cianci V., Barchitta A., Ruzza L., Vigolo S., Tosato F.*
- 8.40 Tac angiocoronarica per la stratificazione del rischio in urgenza in pazienti con dolore toracico: risultati preliminari  
*Bonora A., Malagò R., Tavella D., Dellagiacomina G., Di Guida V., Pozzi Mucelli R., Benussi P., Pistorelli C.*
- 8.50 Uso del mezzo di contrasto orale polietilenglicole (PEG) in urgenza per la diagnosi ecografica (US) di appendicite acuta (A.A.)  
*Dell'Aquila P., Amoroso M., Pagano S., Pistone A., Pitrelli G., Vitariello G., Stea F.*
- 9.00 Ecografia integrata e fisiopatologia: capire prima di agire  
*Fedele M., Germini F., Salvatori V.*
- 9.10 Accessi venosi centrali ecoguidati: sperimentazione e verifica di un percorso formativo per operatori inesperti  
*Lo curto F., Goffi A., Civita M., Ferrero S., Griot G., Pivetta E., Casoli G., Cibinel GA.*
- 9.20 E' sufficiente il solo esame ecografico di fronte ad un trauma toracico minore?  
Nostra esperienza  
*Padalino C., Paolillo C., Spallino I., Sbrojavacca R.*
- 9.30 Concordanza tra operatori inesperti ed ecocardiografisti esperti nella valutazione della funzionalità del ventricolo sinistro in pronto soccorso  
*Pivetta E., Balcet L., Lorenzati B., Esposito G., Di Bella S., Laurita E., Goffi A., Cibinel GA.*
- 9.40 Ruolo dell'ecografia polmonare nel rilievo di focolai bronco-pneumonici radiologicamente occulti  
*Venturi A., Zironi G., Bolondi L.*



SALA DELLO SQUERO

9.50 - 10.00

**SESSIONE COMUNICAZIONI ORALI**

**TELEMEDICINA**

**Moderatore: V. Cianci - G. Cibinel**

9.50 Supporto tele-cardiologico per il triage dei soggetti con sospetta  
sindrome coronarica acuta in pronto soccorso

*Procacci V., Brunetti ND., De Gennaro L., Pellegrino PL.,  
Dellegrottaglie G., Procacci V., Di Biase M.*

SALA SQUERO

10.00 - 10.10

**SESSIONE COMUNICAZIONI ORALI**

**EMERGENZE-URGENZE PSICHIATRICHE**

**Moderatore: V. Cianci - G. Cibinel**

10.00 Prevenzione attiva al pronto soccorso: una finestra sulla sofferenza psichica  
sommersa degli adolescenti

*De Simone M., Bruno V., Barletta P., Barletta C., Gregori M., Carbone P.,  
Ferrari A., Casini E.*

SESSIONE COMUNICAZIONI ORALI

FORMAZIONE

Moderatori: P. Pinna Parpaglia - M.P. Saggese

- 10.45 Ricerca sull'incremento delle competenze relazionali dopo un corso di ingegneria comportamentale  
*Cavazza M., Anchisi R., Gambotto Dessy M., Cavazza M., Lanzarini C., Rotondo D., Centini G., Amato G.*
- 10.55 Bioetica in pronto soccorso: la nostra esperienza  
*Barchetti M., Ciuffreda A., Leonardi F., Totaro L., Gottardi E.*
- 11.05 Psicologia cognitiva ed audit clinici: nuove modalità di miglioramento clinico d'equipe  
*Barchetti M., Leonardi F., Mazeu I., Ciuffreda A., Gottardi E.*
- 11.15 Ecografia multidistrettuale in pronto soccorso - progetto di formazione  
*Belloni E., Praticò L., Del prato A., Del Prato C.*
- 11.25 Scuola di ecografia infermieristica: siamo pronti?  
*Borasi G.*
- 11.35 Esperienza ecografica clinica al pronto soccorso della medicina d'urgenza dell'ospedale Santa Maria annunciata ASL 10 Firenze  
*Bribani A., Fiorentino F., Bribani A., Capanni M.*
- 11.45 Piano di inserimento e formazione avanzata per neo assunti/neo inseriti nell'U.O.C di pronto soccorso e osservazione breve intensiva  
*Carosi M., Carosi M., Parlanti M.*
- 11.55 Dare voce all'urgenza: sperimentazione di un laboratorio di scrittura riflessiva professionale in medicina d'urgenza  
*Carrubba CC., Greco MG., Carrubba CC., Martelloni MM., Romani MR., Portis LP., Galizio MG.*
- 12.05 Dea come setting didattico nella formazione in medicina generale: l'esperienza della scuola di formazione specifica in medicina generale della regione Liguria  
*Giuntini P., Alice S., Morfino M., Vergassola C., Bellezza C., Arzani L., Moscatelli P.*



- 12.15 Ruolo del tutor nell'inserimento del neoassunto all'interno dell'equipe medico-infermieristica in pronto soccorso  
*Lorenzani P. , Mazzoni T., Praticò L., Del prato A., Belloni E., Del Prato C.*
- 12.25 Progetto Pisa advanced response team in emergency (pis. A.R.T.E.): Simulazione in scala reale di una maxi emergenza post terremoto  
*Martino C., Arcidiacono G., Battini A., Bagnato C., Filidei F., Graverini F., Susini A., Del Corso M., Evangelista G., Nepi A., Padroni L., Matteoni A., Ciavela S.*
- 12.35 Prehospital emergency ultrasound training project: esperienza preliminare toscana  
*Montomoli M., Masellis D., Palumbo F., Paci D., Calzeroni G., Neri L.*
- 12.45 L'uso della simulazione nella formazione infermieristica avanzata  
*Nelli S., Gioachin G., Pini R., Mangione D., Fantoni G.*
- 12.55 Progetto di formazione sul campo: gestione infermieristica del paziente critico in terapia semintensiva  
*Sanzovo G.*
- 13.05 Triage: il giusto codice al giusto paziente; revisione di qualità con metodologia formazione "in-house"  
*Tellini S., Santiccioli M., Manieri L., Ercolani R., Dolente G., Tommasi S., Colzi S., Pellegrini D.*
- 13.15 C'è un ruolo per la simulazione nelle facoltà di medicina e chirurgia in Italia?  
*Tomaello L. , Spessot M., Cabrini L., Franchini S., Lavorato MV.*

SESSIONE COMUNICAZIONE ORALE

GESTIONE DEL TRAUMA

Moderatori: G. Ghiselli - M. Pagliei

- 10.45 La rottura di milza: un nemico silente ancora sottostimato  
*Berri A., Altomonte F., Corradi F., Stuttgart C., Di Ridolfo O., Dellepiane A., Marizza M., Scrivano B., Moscatelli P.*
- 10.55 Il modello organizzativo del trauma team dell'ospedale dell'Angelo di Mestre - Venezia. Esperienza di due anni di attività  
*Caputo P., Grassetto A., Turetta F., Belvederi G.*
- 11.05 Trauma cranico lieve in pazienti in terapia anticoagulante orale: incidenza, prognosi e possibilità terapeutiche  
*Cipriano A., Bertini A., Bardini M., Cinotti F., Leoli E., Santini M.*
- 11.15 Occult bleeding and incipient haemorrhagic shock in polytrauma patients detected by emergency color-doppler us: the role of the kidney  
*Corradi F., Corradi F., Brusasco C., Launo C., Altomonte F., Moscatelli P.*
- 11.25 Una stratificazione prognostica del paziente traumatizzato che accede in terapia sub-intensiva è possibile? Una nuova sfida per il dipartimento di medicina di emergenza-urgenza  
*Del Taglia B., Innocenti E., Coppa A., De Villa E., Piazza S., Bianchi S., Baioni M., Pini R.*
- 11.35 Il ruolo della medicina d'urgenza in un trauma center  
*Farina G., Cesari C., Giorgio M., Mirarchi MG., Caprara C., Guizzardi G.*
- 11.45 Incidenza del trauma maggiore in un centro traumatologico di zona  
*Lerza R., Frumento F., Corti L., Robba F., Guido G., Riccardi A.*
- 11.55 Blast syndrom (esperienza diretta da Bagdad)  
*Mattei A.*
- 12.05 Si può effettuare una anestesia locale senza dolore? Nostra esperienza  
*Paolillo C., Barboni E., Mariotti B., Mazzoran L., Padalino C., Spallino I.*



- 12.15 Valutazione di un test rapido (TQS) per la determinazione dello stato immunitario antitetanico in pazienti con ferite in pronto soccorso  
*Prevaldi C., Buffolo G., Scomparin D., Rorato E., Vello W., Cunico M., Domenichini F., Covaci M., Sforzin M., Laterza F.*
- 12.25 Il Meds Score come strumento per la stratificazione prognostica dei pazienti con politrauma in dea  
*Ruggiano G., Camajori Tedeschini R., Rosselli A.*
- 12.35 Traumi sternali: review e casistica dal 2003 ad oggi del pronto soccorso e medicina d'urgenza ospedale "M. Bufalini" - AUSL di Cesena- centro di riferimento per i grandi traumi dell'area vasta Romagna  
*Serra S., Faieta A., Postorivo S., Fanciulli AF.*
- 12.45 La misurazione e l'analisi dei dati per il miglioramento del servizio: una proposta per il trauma grave.  
*Golia D., Del Prete G., Cecere F., Casale A., Braun P.*

**SALA DELLO SQUERO**

12.55 - 13.25

**SESSIONE COMUNICAZIONI ORALI**  
**EMERGENZE-URGENZE GERIATRICHE**  
**Moderatori: G. Ghiselli - M. Pagliei**

- 12.55 Pazienti in età geriatrica ricoverati per patologia acuta: stato cognitivo e gravità di malattia (work in progress)  
*Leoli F., Vignocchi P., Cipriano A., Lami V., Tognini S., Madesani F., Tognoni G., Carmassi F., Santini M., Monzani F.*
- 13.05 Il ruolo del pronto soccorso nella rete dei servizi geriatrici  
*Maestri C., De Vuono A.*
- 13.15 "Multiple organ failure" in medicina d'urgenza: rivisitazione di casi clinici  
*Talarico F., Orlando Settembrini L.*

**SESSIONE COMUNICAZIONE ORALI**  
**PERCORSI CLINICO ASSISTENZIALI - PARTE I**  
**Moderatori: G. Greco - M. Pazzaglia**

- 14.30 Percorso del donatore a cuore non battente in pronto soccorso  
*Ticozzelli E., Abelli M., Raimondi M., Guerci M., Maggi E., Ceresa I., Evangelisti G., Anesi E., Guarnone R., Bressan M., Geraci P.*
- 14.40 La gestione della terapia antitrombotica nel reparto di medicina d'urgenza: le linee guida al letto del paziente  
*Lamberti Castronuovo A.*
- 14.50 Triage clinico avanzato: da attesa passiva ad attesa attiva  
*Andreucci A., Merola A., Colamaria N.*
- 15.00 Il futuro dell'urgenza: la continuità assistenziale nel Dea  
*Angelini V., Celardo A., Cioffi P., Mazzella C., Molinaro G., Maurino S., Helzel V.*
- 15.10 ECG a triage: essenziale per attivare il percorso di priorità in caso di stemi  
*Capparozza V., Revello A., Pugliese FR.*
- 15.20 La violenza domestica a Modena: esperienza del policlinico  
*Colantoni A., Ganzerla G., Bettelli M., Barbolini E., Fire E.*
- 15.30 Esecuzione dell'elettrocardiogramma precoce in triage  
*De Angelis F., Romani M., Cunti P., De Andreis G., Fanicchia E., Calvitti A., Amatuzzi V., Santandrea A., Pesolo E., Susi B.*
- 15.40 La rete stroke nella realtà degli ospedali di Lanciano e Vasto analisi dei dati dell'anno 2009  
*Capporrella A., Sardellone A., Marrone V., Giusti A.*
- 15.50 L'utilizzo di un test di Allen modificato nel Dea prima di eseguire puntura o cannulazione dell'arteria radiale  
*Fallani M., Amoroso P., Merola A., Valentino A., Maglio A., Zironi G., Gambetti M.*
- 16.00 L'utilità dell'emogasanalisi in triage  
*Fanicchia E., De Anderis G., Romani M., Pesolo E., Calvitti A., Cunti P., De Angelis F., Amatuzzi V., Di giacobbe A., Innamorati R., Susi B.*



SALA DELLO SQUERO

14.30 - 15.50

**SESSIONE COMUNICAZIONI ORALI**

**MANAGEMENT DELLE STRUTTURE DI EMERGENZA URGENZA**

**Moderatori: M.A. Bressan - P. Iseppi**

- 14.30 Pronto soccorso e sovraffollamento: studio pilota di un dipartimento di emergenza urgenza di area urbana  
*Baldini A., Cecchi E., Pelagatti M., Bravi S., Epifani C.*
- 14.40 L'ottimizzazione dei tempi al triage: l'aiuto della tecnologia  
*Dellepiane A., Altomonte F., Scrivano B., Marizza M., Stuttgart C., Di Ridolfo O., Carbone M., Fante G., Cavalera I., Moscatelli P.*
- 14.50 Sorveglianza sindromica nel Dea AOU San Martino Genova: significatività epidemiologica e analisi di un'esperienza pluriennale  
*Demattei L., Altomonte F., Sacchi G., Comaschi M., Icardi G., Ansaldo F., Durando P., Calvelli M., Moscatelli P.*
- 15.00 Un modello organizzativo: il pronto soccorso e l'osservazione breve del policlinico di Modena  
*Pezzuto G., Luciani A., Ganzerla G., Colantoni A., Moscara G., Vinci G., Gaspari Pellei M., D'Inca P., Paltrinieri GB., Tonelli M.*
- 15.10 Monitoraggio degli incidenti stradali in pronto soccorso: esperienza genovese  
*Sartini M., Costaguta C., Zanella F., Orlando P., Cristina ML., Culotta C., Oreste P., Cremonesi P., Pierluigi D.*
- 15.20 Controllo dei costi nell'ottica di un'ottimizzazione nel dipartimento di emergenza  
*Pierluigi D., Cremonesi P.*
- 15.30 Oltre l'emergenza: cosa spinge gli utenti con problemi meno (o non) urgenti a frequentare il PS?  
*Porro F., Toma P., Cherubini P., Borgia A., Peddes G., De Gennaro R., Santoro A., Passeri O., Pecorino Meli M., Casati S., Cavalca G., Sabatinelli S.*
- 15.40 Nedocs uno strumento per monitorare lo stato di sovraffollamento nei PS italiani: studio multicentrico  
*Revello A., Photiou E., Susi B., Palenzona B., Gasparin D., Massacane P., Pugliese F.*



# VENERDÌ 19 NOVEMBRE

## POMERIGGIO

SALA DELLO SQUERO

15.50 - 16.00

### SESSIONE COMUNICAZIONI ORALI

#### EVIDENCE BASED NURSING

Moderatori: M.A. Bressan - P. Iseppi

15.50 Attendibilità e precisione nella rilevazione della temperatura corporea non invasiva nell'adulto

*Gioachin G., Pini R., Nelli S., Fantoni G.*

SALA DELLO SQUERO

16.00 - 16.10

### SESSIONE COMUNICAZIONI ORALI

#### EMERGENZE-URGENZE PEDIATRICHE

Moderatori: M.A. Bressan - P. Iseppi

16.00 Bimbi a colori: carrello per le emergenze pediatriche strutturato secondo metodo Pals

*Tronchin S., Favaro A., Agnoletto C., Trolese C., Galvan S., Borella L., Causin F.*

19 NOVEMBRE



SALA DEL FARO

16.45 - 18.15

**SESSIONE COMUNICAZIONI ORALI**  
**PERCORSI CLINICO ASSISTENZIALI (PARTE II)**

**Moderatori: G. Ferrara - C. Prevaldi**

- 16.45 Progetto 3T (treat track triage): studio di confronto tra 3 modelli di triage in un pronto soccorso italiano  
*Gamboni A., Alesi E., Gentili C., Lobifaro L., Manna G., Ripamonti M., Vita D., Morichi V., Spazzafumo L., Salvi F.*
- 16.55 Trattamento "Short Term" dello pneumotorace spontaneo primitivo in pronto soccorso  
*Giannasi G., Buffini G., Viganò S., Petri I, Russo G, Attanasi F., Vicidomini S., Gambilonghi F., Gianni R., Bagnoli L.*
- 17.05 Osservazione breve intensiva: definizione dello standard di servizio e delle attività qualificanti  
*Iacovella A.*
- 17.15 Nuove modalità di trattamento dell' aneurisma aorta addominale in fase di rottura: percorsi clinici interaziendali e addestramento all'ecografia d'urgenza in Pronto Soccorso  
*Garau J., Iannone P., Haupt E., Truglio P., Gori A., Mentore B., Cuneo S.*
- 17.25 Percorso assistenziale del paziente con emorragia digestiva in pronto soccorso e in medicina d'urgenza  
*Masier ML., Pasqualini ML., Piccoli S., Guerra S.*
- 17.35 Stratificazione prognostica dell'anziano in pronto soccorso: quale strumento per assegnare il codice argento?  
*Morichi V., Salvi F., Lorenzetti B., Macchiati I., Marotti E., Lucarelli M., Spazzafumo L., Dessì-Fulgheri P., De Tommaso G.*
- 17.45 Osservazione breve nei pazienti con sincope: funziona, è evidente!  
*Sacco ML., Pennacchio E., Ricapito M., Gaudino G., D'adamo MG., Lisanti F., Limauro S., Visconti C., Mastrolia M., Autilio M.*
- 17.55 Analisi dei decessi codificati con codice non urgente presso un pronto soccorso ad elevato afflusso  
*Belvederi G., Barbazza M., Rosada M., Menegazzo C., Soldera C., Costanzo M., Russo F., Ponticelli W.*
- 18.05 Efficacia a breve termine del programma di Pro.Di. (Dimissione protetta difficile) nella cura dei pazienti affetti da insufficienza cardiaca congestizia  
*Guarino M., Di Mauro M., Ferrara P., Gligorova S., Santamaria M., Casillo R., Rael G., Moschella FS., Svelto MF, Verde S.*

SESSIONE COMUNICAZIONI ORALI

EMERGENZE TOSSICOLOGICHE

Moderatori: L. Loria - C. Menon

- 16.45 Iperpotassiemia da farmaci in pronto soccorso: risultati di uno studio caso-controllo  
*Aloise M., Franchino C., Ceresa I. F., Falaschi F., De Vecchi V., Geniere Nigra S., Geraci F., Bressan M.A.*
- 16.55 Monitoraggio epidemiologico di reazioni ed eventi avversi in pronto soccorso: risultati di un anno di attività  
*Croesi B., Ceresa I. F., Vighi G., Guarnone E., Franchino C., Bressan M.A.*
- 17.05 Sindrome maligna da neurolettici: una realtà in crescente osservazione  
*Ilardi A., D'avino M., Nannola O., Muscherà R., Piedimonte V., Caruso D.*
- 17.15 Metformin-Related Lactic Acidosis: A Case Series  
*Lonati D., Vecchio S., Petrolini V., Giampreti A., Bigi S., Locatelli CA., Rocchi L., Papa P., Manzo L., Montecucco C.*
- 17.25 Italian Viper Venom Neurotoxicity: Clinical And Experimental Data  
*Lonati D., Locatelli CA., Giampreti A., Rossetto O., Cintra-Francischinelli M., Vecchio S., Petrolini VM., Gentilli A., Manzo L., Montecucco C.*
- 17.35 La gestione del paziente intossicato: attivazione della funzione di centro antidoti e rapporti con centro antiveneni  
*Menegatti M., Bellini M., Barretta S., Benazzi D., Giacomini I., Furini A., Lodi C., Minaudo M., Parogni P., Luppi M.*
- 17.45 3 casi di rabdomiolisi da cocaina in poche ore: una inusuale associazione  
*Mirarchi MG., Caprara C., Puccetti E., Astorino G., Farina G., Guizzardi G.*
- 17.55 L'utilizzo del sodio tiosolfato dopo ingestione di ipoclorito di sodio  
*Puglisi S., Codogni R., Ricci G.*



SALA ANFITEATRO

8.30 – 10.15

**PATOLOGIE CEREBROVASCOLARI**

Moderatori: S. Cantril, A. Semplicini

- 8.30 LG europee sulle trombolisi  
*D. Toni*
- 8.50 TIA la nuova emergenza  
*G. Malferrari*
- 9.10 Ruolo del PS e MU nella gestione della patologia cerebro-vascolare acuta  
*M. Pratesi*
- 9.30 Ruolo della rete dell'Emergenza-Urgenza e Progetto DAY TIA  
*A.M. Ferrari*
- 9.50 Discussione
- 10.15 **Coffee Break**

SALA DEL TEMPIO 1

8.30 – 10.15

**PEPTIDI NATRIURETICI NELLA DIAGNOSTICA DELL'IC**

Moderatori: A. Conti, A. Di Grande

- 8.30 Peptidi natriuretici e malattie CV  
*L. Malatino*
- 8.50 Aspetti clinici della sindrome cardio-renale nello SC  
*B. Stancanelli*
- 9.10 Dosaggio del BNP e valutazione della bioimpedenza nel follow – up nel paziente con scompenso cronico  
*R. Valle*
- 9.30 Dosaggio del BNP nella diagnosi differenziale della dispnea in PS  
*S. Di Somma*
- 9.50 Discussione
- 10.15 **Coffee Break**

# SABATO 20 NOVEMBRE

## MATTINO

SALA DEL TEMPIO 2

8.30 – 10.15

### URGENZE DEL TRATTO DIGESTIVO SUPERIORE

Moderatori: M. Chiesa, G. Guizzardi

- 8.30 Inquadramento del paziente con Emorragia Digestiva del tratto superiore  
*F. Causin*
- 8.50 Quando l'endoscopia digestiva del tratto superiore nelle emergenze emorragiche?  
*S. Realdon*
- 9.10 Ingestione di caustici: gestione in PS  
*S. De Pietri*
- 9.30 Ingestioni di caustici: quadri endoscopici e timing dell'indagine  
*M. Giovanardi*
- 9.50 Discussione
- 10.15 **Coffee Break**



SALA DELLA MARINA

8.30 – 10.15

AREA GIOVANI

Moderatori: R. Melandri, F. Schiraldi

- 8.30 Simeu giovani: primi passi, traguardi raggiunti e nuove sfide  
*Interventi dei coordinatori regionali SIMEU Giovani*
- 10.00 I giovani e il mercato del lavoro: attualità e prospettive  
*G. Evangelisti*
- 10.15 **Coffee Break**

SALA DEL BORGO

8.30 – 10.30

8.30 – 9.30

WORKSHOP

ECO nella gestione delle vie aeree (A/B)

Moderatore: G. Cibinel

Relatore: V. Cianci

9.30 – 10.30

WORKSHOP

Sincope

Moderatore: G. Cibinel

Relatore: N. Montano

10.30 **Coffee Break**

# SABATO 20 NOVEMBRE

## MATTINO

### SALA DEL PARCO

8.30 – 10.30

8.30 – 9.30

#### WORKSHOP

**Priorities in catastrophes**

**Moderatore: A. Caporrella**

Relatori: *C. Barletta, P.L. Ingrassia*

9.30 – 10.30

#### WORKSHOP

**La funzione ventricolare sinistra si può valutare senza misurazioni?**

**Moderatore: A. Caporrella**

Relatori: *R. Copetti*

10.30

**Coffee Break**

### SALA DELL'OROLOGIO

8.30 – 13.30

#### QUIZ DI DIAGNOSI E TERAPIA

**Moderatore: G. Guiddo**

8.30 Sospetta dissezione aortica: solo l'ECO?  
*M. Zanobetti*

8.50 Si può valutare l'appropriatezza del ricovero?  
*L. Orlando Settembrini*

9.10 Quando è utile l'indice di resistenza renale?  
*A. Bribani*

9.30 Il dolore pleurítico: quando l'ECO?  
*G. Volpicelli*

9.50 Trucchi e furbizie in PS  
*F. De Iaco*

10.15 **Coffee Break**



SALA DELLA FONTANA – SALA DEL LAVATOIO – SALA DEL PORTO 10.30 – 13.00

**MEDIGAS**  
LEARNING CENTER SULLA VENTILAZIONE NON INVASIVA  
Responsabile del corso: G. Carbone

**MEDIVAL**  
LEARNING CENTER SULL'OSSIGENOTERAPIA  
Responsabile del Corso: P. Groff

SALA ANFITEATRO 10.45 – 12.30

**PATOLOGIA TRAUMATOLOGICA**  
Moderatori: O. Chiara, A.M. Ferrari

- 20 NOVEMBRE
- 10.45 Metodologia nell'approccio al paziente traumatizzato  
*A. Fanciulli*
  - 11.05 Problemi ed errori nella fase preospedaliera  
*G.F. Sanson*
  - 11.25 ECO in extraospedaliero  
*L. Neri*
  - 11.45 From head to toe CT  
*M. Sabbe*
  - 12.05 Trattamento intraospedaliero del grave trauma toraco-addominale  
*O. Chiara*
  - 12.25 Discussione



# SABATO 20 NOVEMBRE

## MATTINO

SALA ANFITEATRO

12.30 – 13.45

### WORKSHOP

**Monitoring the treatment effects in the septic patient**

Relatore: *E.P. Rivers*

SALA DEL TEMPIO 1

10.45 – 12.30

### LE EMERGENZE INFETTIVOLOGICHE

**Moderatori: G. Abbate, L. Strizzolo**

10.45 L'epidemia da H1N1, che cosa abbiamo imparato  
*G. Bertazzoni*

11.05 Le patologie infettive emergenti  
*P. Viale*

11.25 Meningoencefaliti  
*B. Giometto*

11.45 La polmonite acquisita in comunità  
*R. Petrino*

12.05 Discussione

12.30 – 14.00

SHIRE ITALIA

LUNCHEON SEMINAR

ANGIOEDEMA: UN EMERGENZA DA NON SOTTOVALUTARE

**Moderatori: M. Chiesa**

Relatori: *G. Bertazzoni - P. Cremonesi - A. Zanichelli*



SALA DEL TEMPIO 2

10.45 – 12.05

**ORGANIZZAZIONE E COSTI DELLA MEDICINA D'URGENZA**

**Moderatori: G. Baldi, M. Pazzaglia**

- 10.45 I flussi dei pazienti in un ospedale organizzativo per intensità di cura  
*A. Lagostena*
- 11.05 Costi standard nel DEA: esigenze organizzative ed esigenze dell'utenza  
*M.R. Cane*
- 11.25 E' possibile definire i costi e i ricavi nell'area dell'emergenza?  
*A. Pasdera*
- 11.45 Discussione

SALA DELLA MARINA

10.45 – 12.30

**AREA GIOVANI**

**Moderatore: A. Soragna**

- 10.45 Il curriculum vitae europeo e diploma europeo in Medicina d'Urgenza  
Relatore: *R. Petrino*
- 11.05 Clinical competence of Emergency Physicians  
*C. Graham*
- 11.20 Il medico di Emergenza-Urgenza: percorso formativo all'estero e progetti di ricerca  
*S. Gligorova (Macedonia)*
- 11.35 Il medico di Emergenza-Urgenza: percorso formativo all'estero e progetti di ricerca  
*S. Scott (Australia)*
- Moderatore: C. Barletta**
- 11.50 Medicina d'urgenza: i modelli americano e italiano a confronto  
Relatore: *S. Vicidomini*
- Moderatore: M. Chiesa**
- 12.10 Morbilità & Mortalità e Simulazione  
Relatore: *A. Guzzo*
- 12.30 Discussione

# SABATO 20 NOVEMBRE

## MATTINO

SALA DEL TEMPIO 2

12.30 – 13.30

### TAVOLA ROTONDA FORMARE IN ECOGRAFIA D'URGENZA

Moderatore: R. Copetti

- 12.30 Rete di formazione SIUMB in Italia  
I Contenuti e i metodi della formazione in eco d'urgenza  
*M. Scuderi*
- 12.50 La rete di formazione WINFOCUS in Italia  
La formazione degli istruttori e dei direttori di corso in eco d'urgenza  
*L. Neri*
- 13.10 La rete di formazione SIMEU in Italia  
Le verifiche e la certificazione di competenza in ecografia d'urgenza  
*G. Cibinel*



SALA DEL BORGO

10.45 – 12.35

**QUADRI CLINICI PATOLOGIA ADDOMINALE**

**Moderatori: G. Ghiselli, P. Iseppi**

- 10.45 Addome acuto non traumatico nell'adulto: quale iter diagnostico?  
*G. Guizzardi*
- 11.05 Addome acuto non traumatico nel bambino: quale iter diagnostico?  
*T. Baldussi*
- 11.25 Falsi quadri di addome acuto  
*S. La Spada*
- 11.45 Analgesia nel dolore addominale acuto  
*G. Morabito*
- 12.05 Casi clinici  
*F. Laterza*
- 12.25 Discussione

12.35 – 13.35

CSL BEHRING  
WORKSHOP

**Moderatore: A. Di Grande**

IL PAZIENTE EMORRAGICO IN TAO.  
PROBLEMI ORGANIZZATIVI AL PRONTO SOCCORSO  
Relatore: *M. Pazzaglia*

DEFINIZIONE PROTOCOLLI TERAPEUTICI CONDIVISI  
ALL'INTERNO DELLE STRUTTURE OSPEDALIERE  
Relatore: *E. Tiraferrì*

# SABATO 20 NOVEMBRE

## MATTINO

### SALA DEL PARCO

10.45 – 12.45

10.45 – 11.45

#### **WORKSHOP**

##### **Audit**

**Moderatore: V. De Feo**

Relatore: *F. Perraro*

11.45 – 12.45

#### **WORKSHOP**

##### **Acute decompensated heart failure**

**Moderatore: V. De Feo**

Relatore: *G. Sinagra*

### SALA DELL'OROLOGIO

10.45 – 12.45

10.45 – 11.45

#### **WORKSHOP**

##### **Trauma cranico**

**Moderatore: M. Settimelli**

Relatori: *A. Fabbri, F. De Iaco*

11.45 – 12.45

#### **WORKSHOP**

##### **Fitness nel malato critico**

**Moderatore: M. Settimelli**

Relatore: *A. Purro*



SALA ANFITEATRO

14.30 – 16.15

**CARDIOGENIC SHOCK**

**Moderatori: R. Copetti, R. Pini**

- 14.30 Pathophysiology  
*D. Payen*
- 14.55 All we need is echo  
*G. Cibinel*
- 15.20 Therapeutical strategies  
*G. Sinagra*
- 15.45 A quick look to target organs  
*F. Schiraldi*
- 16.10 Discussione
- 16.30 **Coffee Break**

SALA DEL TEMPIO 1

14.30 – 16.30

**ACCREDITAMENTO CLINICO/ PROFESSIONALE  
IN MEDICINA D'EMERGENZA-URGENZA**

**Moderatori: G. Ferrara, F. Perraro**

- 14.30 Origine e sviluppo dell'accREDITamento nel mondo  
*F. Perraro*
- 14.50 Esperienza di valutazione esterna con ente certificatore: quali e quando si manifestano diversità nei confronti del progetto SIMEU  
*P. Moscatelli*
- 15.10 Caso esemplare di formazione integrata tra medici e infermieri  
*V. Natale*
- 15.30 La formazione del personale sanitario nel Dipartimento Interaziendale di PS e MdU di Padova  
*F. Tosato*
- 15.50 Primi risultati del progetto SIMEU  
*C. Prevaldi*
- 16.10 Discussione
- 16.30 **Coffee Break**

# SABATO 20 NOVEMBRE

## POMERIGGIO

SALA DEL TEMPIO 2

14.30 – 16.15

### AREA GIOVANI

- 14.30 Clinical competence del giovane medico d'urgenza in ambito CV  
**Moderatore: A. Di Grande**  
*P. Noto*
- 14.50 Clinical competence del giovane medico d'urgenza nella gestione emergenze respiratorie  
**Moderatore: P. Groff**  
*F. Piffer*
- 15.10 Clinical competence del giovane medico d'urgenza nella gestione del politraumatizzato  
**Moderatore: A. Fabbri**  
*E. Allemando*
- 15.30 Clinical competence del giovane medico d'urgenza nelle maxi emergenze  
**Moderatore: A. Orlandini**  
*P.L. Ingrassia*
- 16.15 **Coffee Break**

SALA DELLA MARINA

14.30 – 16.15

### MAXIEMERGENZE

**Moderatori: F. Bussani, C. Menon**

- 14.30 Quando possiamo parlare di maxiemergenza?  
*PL. Ingrassia*
- 14.50 Gli eventi di massa che possono trasformarsi in disastri?  
*A. Orlandini*
- 15.10 PEIMAF questo sconosciuto  
*M. Esposito*
- 15.30 I disastri tossicologici e le sostanze pericolose  
*M.G. Di Muzio*
- 15.50 Discussione
- 16.15 **Coffee Break**



SALA DEL BORGO

14.30 – 16.25

**OSSERVAZIONE BREVE INTENSIVA**

**Moderatori: L. Strizzolo, M. Galletti**

- 14.30 Le LG nazionali: caratteristiche, aspetti controversi  
*L. Strizzolo*
- 14.40 L'OBI in Italia: risultati dello studio nazionale e specificità regionali  
*M. Calci*
- 14.55 L'attività di OBI all'interno di un DEA: modelli concettuali, maturità del sistema, complessità della gestione medica e infermieristica  
*Infermiere AREA NURSING*
- 15.10 Esperienze locali di gestione dell'OBI in Emilia, Veneto, Liguria, Lazio, Sicilia e Sardegna
- 16.00 Proposta di Corso Nazionale SIMEU sull'OBI
- 16.10 Discussione
- 16.25 **Coffee Break**



# SABATO 20 NOVEMBRE

## POMERIGGIO

### SALA DEL PARCO

14.30 – 16.30

14.30 – 15.30

#### WORKSHOP

**Quali gli obiettivi nella gestione della fibrillazione atriale?**

**Moderatore: V. Natale**

Relatore: *M. Chiesa, A. Di Grande*

15.30 – 16.30

#### WORKSHOP

**Gestione del paziente con Ictus**

**Moderatore: V. Natale**

Relatore: *G. Agnelli*

16.30

**Coffee Break**

### SALA DELL'OROLOGIO

14.30 – 16.30

14.30 – 15.30

#### WORKSHOP

**STEMI system of care**

**Moderatore: V. Cianci**

Relatore: *R. O'Connor*

15.30 – 16.30

#### WORKSHOP

**Monitoraggio non invasivo nella sepsi**

**Moderatore: V. Cianci**

Relatori: *D. Coen, F. Moscariello*

16.30

**Coffee Break**



SALA DELLA FONTANA – SALA DEL LAVATOIO – SALA DEL PORTO 15.30 - 18.00

**MEDIGAS**

**LEARNING CENTER SULLA VENTILAZIONE NON INVASIVA**

Responsabile del corso: G. Carbone

**MEDIVAL**

**LEARNING CENTER SULL'OSSIGENOTERAPIA**

Responsabile del Corso: P. Groff

SALA ANFITEATRO

16.45 - 18.30

**IPERTENSIONE ARTERIOSA IN PS: QUANDO E COME TRATTARE**

Moderatori: A. Bertini, R. Malatino

- 20 NOVEMBRE
- 16.45 Ipertensione arteriosa ed emergenze ipertensive  
*N. Glorioso*
  - 17.05 Danni d'organo da ipertensione arteriosa  
*A. Semplicini*
  - 17.25 Ruolo dell'ECO nello screening diagnostico  
*G. Palasciano*
  - 17.45 Quando trattare la PA in PS  
*P. Pinna Parpaglia*
  - 18.05 Discussione

SALA DEL TEMPIO 1

16.45 - 18.30

**IL PAZIENTE DIABETICO IN EMERGENZA-URGENZA**

Moderatori: M. De Simone, S. Gentile

- 16.45 Metodologia clinica  
*G. Realdi*
- 17.05 Diabete e urgenze cardiologiche  
*P. Bellis*
- 17.25 Il diabete in età infantile  
*A. Vitale*
- 17.45 Monitoraggio clinico e strumentale  
*V. Procacci*
- 18.05 Chetoacidosi e iperosmolarità  
*R. Sbrojavacca*
- 18.25 Discussione

# SABATO 20 NOVEMBRE

## POMERIGGIO

SALA DELLA MARINA

16.45 - 18.55

### AREA GIOVANI

Moderatori: D. Coen, G. Greco

- 16.45 Lung US in the diagnostic work up of pneumonia in stroke patients  
*C. Busti*
- 16.55 L'ecografia polmonare è una metodica accurata per la diagnosi di polmonite in pronto soccorso  
*S. Colombo*
- 17.05 TEP: concordanza interosservatore nell'interpretazione della TC  
*A.M. Rusconi*
- 17.15 Un'insidiosa sincope chiarita dall'ECO FAST  
*S. Postorivo*
- 17.25 L'outcome dei pazienti con stroke nella Provincia di Imperia dopo l'istituzione di una rete provinciale per l'emergenza ictus  
*C. Gervasoni*
- 17.35 Sedo-analgesia pediatrica in urgenza eseguita da Medici dell'Urgenza: efficacia e profilo di sicurezza  
*F.P. D'Adamo*
- 17.45 RCP: quando fermarsi? Un caso estremo terminato con successo  
*A. Cipriano*
- 17.55 La troponina ultrasensibile migliora la gestione del paziente con dolore toracico in DEA  
*C. Runzo*
- 18.05 Gestione dei pazienti con TC minore in terapia anticoagulante in EDIU: studio di corte  
*V. Menditto*
- 18.15 Corso di sopravvivenza per giovani medici in PS  
*F. Kikic*
- 18.25 Il progetto di ricerca SIMI-ARAPACIS  
*M. Anzaldi*  
**Moderatore: G. Carbone**
- 18.35 Esperienza in Africa  
*S. Scott*
- 18.45 Emergency in Africa per una Rete di Medicina d'Eccellenza.  
Focus: il ruolo dell'Internista al Centro Sala di Cardiocirurgia in Sudan  
Relatore: G. Monti - *Rappresentante di Emergency*



SALA DEL TEMPIO 2

16.45 – 18.30

FACCIAMO IL PUNTO SUL TRAUMA CRANICO

Moderatori: A. Fanciulli, V. Riboni

- 16.45 Il TC nel territorio  
*A. Orlandini*
- 17.05 Il TC dell'adulto in PS  
*A. Fabbri*
- 17.25 Il TC nel bambino  
*G. Messi*
- 17.45 Il ruolo del NCH  
*F. Servadei*
- 18.05 Ossigenazione e ventilazione nel trauma cranico acuto: i miti e la realtà  
*F. Della Corte*
- 18.25 Discussione

SALA DEL BORGO

16.45 – 18.30

PROBLEMATICHE DEL RUOLO DEL MEDICO D'EMERGENZA-URGENZA

Moderatori: S. Manca, F. Stea

- 16.45 Introduzione alle problematiche del ruolo del Medico d'Emergenza-Urgenza  
*C. Barletta*
- M. Triozzi (SMI)*
- V. D'Angelo (SNAMI ES)*
- M. Magnanti (SPES)*
- A.M. Ferrari (ANAAO)*
- G. Di Maro (CGIL MEDICI)*
- C. Becorpi (CIMO)*

# SABATO 20 NOVEMBRE

## POMERIGGIO

### SALA DEL PARCO

16.45 – 17.45

#### ASPETTI ETICI, ORGANIZZATIVI E GESTIONALI IN PS

Moderatori: U. Mengozzi, M. Ravaglia

- 16.45 Etica in medicina di Emergenza-Urgenza  
*U. Mengozzi*
- 17.00 Informatizzazione in PS  
*G. Pia, J. D'Angelo*
- 17.15 Presente e futuro del progetto Mattoni in PS  
*D. Pierluigi*
- 17.30 Discussione

17.45 – 18.45

#### WORKSHOP

Comunicazione in Medicina d'Urgenza

Moderatore: G. Reina

Relatore: *M. Franceschetti*

### SALA DELL'OROLOGIO

16.45 – 18.45

16.45 – 17.45

#### WORKSHOP

Pieno-vuoto

Moderatore: R. Lerza

Relatori: *F. Schiraldi, G. Guiotto*

17.45 – 18.45

#### WORKSHOP

Metal e Allert due sistemi a confronto

Moderatore: R. Lerza

Relatori: *G. Radeschi, M. Lesca*



SALA DEL FARO

8.30 - 10.20

**SESSIONE COMUNICAZIONI ORALI**

**EMERGENZE-URGENZE CARDIOLOGICHE - PARTE I**

**Moderatori: M.A. Bressan - E.G. Ruggiero**

- 8.30 Presentazione atipica di embolia polmonare: studio di coorte in una emergency department  
*Mei VG., Menditto VG., Mei F., Polonara S.*
- 8.40 Characteristics and outcome of elderly patients admitted to the emergency department with acute cardiogenic edema treated with niv: a prospective study (ACPE study)  
*Piffer F., Rosti V., Maffei A., Martinoli E., Di Nardo A., Stea F., Paschetta E., Maraffi T., Monzani V., Cosentini R.*
- 8.50 CPAP for acute respiratory failure in CAP and elderly: to dare or not to "wear"?  
*Aliberti S., Seghezzi S., Travierso C., Brambilla AM., Piffer F., Maraffi T., Morlacchi L., Monzani V., Cosentini R.*
- 9.00 Prehospital treatment of acute cardiogenic pulmonary edema - CPAP (Boussignac) versus medical therapy  
*Morra S., Ferla L., Porta V., Bogno L., Colombo G., Radrizzani D.*
- 9.10 "Non era un'embolia polmonare?" Efficacia della valutazione clinica in PS nel sospettare una T.E.P.  
*Parisi M., Serra S., Fanciulli AF.*
- 9.20 Helmet vs. Face-mask continuous positive airway pressure in acute cardiogenic pulmonary edema: better tolerance?  
*Aliberti S., Piffer F., Rosti V., Bignamini A., Maraffi T., Brambilla AM., Monzani V., Cosentini R.*
- 9.30 Utilità del monitoraggio telemetrico nella valutazione dei pazienti con dolore toracico in OBI: esperienza del pronto soccorso di Venezia  
*Torcaso G., Musumeci A., Pontoglio E., Salvagno M., Tiozzo K., Tonziello M.*

# SABATO 20 NOVEMBRE

## MATTINO

- 9.40 Studio retrospettivo triennale sull'accuratezza del medico d'urgenza nel management del paziente con stemi  
*Arrigo C., Amato M., Carminati L., Crocco G., Mora A., Mosca C., Pezzotti S., Bochicchio M.*
- 9.50 Caso clinico: un'embolia polmonare venuta da... Vicino  
*Autilio M., Pennacchio E., Ricapito M., Gaudino G., D'adamo MG., Lisanti F., Limauro S., Carbone M., Caiazza M., Maroscia D.*
- 10.00 Caso clinico: uno scompenso cardiaco da causa non comune  
*Autilio M., Pennacchio E., Ricapito M., Gaudino G., D'adamo MG., Lisanti F., Limauro S., Sacco ML., Staffa G., Caiazza M.,*
- 10.10 Stemi in pronto soccorso: indicatori di processo e di esito  
*Ballarino P., Altomonte F., Vergassola C., Moscatelli P.*



SALA DELLO SQUERO

8.30 - 9.50

SESSIONE COMUNICAZIONI ORALI

RICERCA ED INNOVAZIONI

Moderatori: D. Coen - F. De Iaco

- 8.30 Valutazione della percezione del rischio di tromboembolismo venoso (TEV) nei reparti di medicina interna e d'urgenza della regione Lazio. Studio osservazionale. Risultati preliminari  
*Vincentelli GM., Alegiani F., Bologna E., De Simone M., Di Franceso L., Pirro MR., Di Veroli C.*
- 8.40 La positività della troponina ultrasensibile all'ingresso in Dea come potente predittore di mortalità a breve termine  
*Runzo C., Vallino D., Cosseddu D., Migliardi M., Soragna A.*
- 8.50 Iperglicemia in pronto soccorso  
*Abregal G., Bonetti R.*
- 9.00 I diari di terapia intensiva: dalla ricerca all'implementazione  
*Romani M., Greco M., Di Florio S., Oliva A., De Luca E., D'Emilio F., Mattei M., Portis L., Galizio M.*
- 9.10 Il sesso ed il gender: moda o evidenza?  
*Sica A., Esposito G., Esposito A., Marchitello R., Sabatini P., Magnanti M.*
- 9.20 L'impiego di unmanned aerial vehicle (UAV) come first responder in un mass disaster  
*Matassi D.*
- 9.30 3 sistemi di irrigazione di ferite a confronto  
*Paolillo C., Nieddu MG.*
- 9.40 Comunicazione tramite la pittura in area emergenza. L'esperienza del policlinico Tor Vergata di Roma  
*De Andreis G., De Angelis F., Cardoni E., Romani M., Infante A., Visconti G., Galizio M.*

SALA DELLO SQUERO

9.50 - 10.10

SESSIONE COMUNICAZIONI ORALI

EMERGENZE-URGENZE METABOLICHE

Moderatori: D. Coen - F. De Iaco

- 9.50 Confronto fra l'approccio di Stewart e quello tradizionale nell'identificazione dei disordini acido base metabolici in pazienti critici nel dipartimento d'emergenza  
*Antro C., Merico F., Quercia A.*
- 10.00 Iperkalemia: case report  
*De Falco F., Violante G., Di Buono G., Russo G., Esposito G., La Marca C.*



SESSIONE COMUNICAZIONI ORALI

EMERGENZE-URGENZE CARDIOLOGICHE - PARTE II

Moderatori: A. Conti - M. Lanigra - P. Vitolo

- 10.45 Dosaggio della Copeptina nel rule-out del dolore toracico in DEA e suo valore predittivo di ischemia miocardica inducibile sotto sforzo  
*Bardini M., Cipriano A., Bertini A., Leoli F., Toneatti S., Olivieri L., Casa S., Canini P., Michelina L., Santini M.*
- 10.55 Confronto tra cardioversione elettrica e farmacologica nella fibrillazione atriale < 48 ore: studio clinico randomizzato  
*Bellone A., Eterri M., Vettorello M., Maino C., Mariani M., Minelli C., Natalizi A., Rampoldi A., Gini G., Colombo L.*
- 11.05 Il dolore toracico al triage - studio retrospettivo sull'appropriatezza nell'attribuzione del codice di priorità al triage con l'ausilio di una scala di valutazione  
*Bozzi F.*
- 11.15 Valutazione iniziale del medico al DEA nel paziente con transitoria perdita di coscienza: risultati di uno studio osservazionale condotto nel mondo reale di un grande ospedale  
*Chisciotti VM., Pepe G., Rizzo M., Grifoni S., Morrione A., Rafanelli M., Brunetti MA., Tesi F., Marchionni N., Ungar A.*
- 11.25 Può la Clearance del lattato guidare la terapia nell'insufficienza cardio-respiratoria acuta?  
*Cimini C., Di Conza P., Santoro A., Guiotto G., Masarone M., Caianiello C., Ruggiero EG., Focillo G., Caiazza I., Casaburi C.*
- 11.35 Disturbi respiratori nel sonno ed aritmie cardiache  
*De Falco F., Lembo LM., Sica A., Russo G., Esposito G.*
- 11.45 Correlazione tra lung comet score e scambi gassosi in pazienti con edema polmonare acuto  
*Di Conza P., Cimini C., Castellano G., D'urso R., Esposito R., Caruso F., Verrengia M., Martone A., Coppeta D.*
- 11.55 Trombolisi d'urgenza durante RCP in IMA ed EP: due casi clinici  
*Frings S., Corrà S., De Giorgi F., Wenin H., Bonsante F., Zatelli M.*



- 12.05      **Sindrome iperadrenergica in un trentacinquenne: non sempre cocaina**  
*Gianni R., Furi E., Giannasi G., Attanasi F., Lavacchi A., Lorenzi MB., Gallo A., Bertini L., Bagnoli L.*
- 12.15      **Predictive value of NT-PROBNP for cardioversion in new onset atrial fibrillation**  
*Gilardi E., Buccelletti F., Marsiliani D., Carroccia A., Gentiloni-Silveri N., Franceschi F.*
- 12.25      **Prevalenza di ritmo sinusale e profilassi antitrombotica nei pazienti trattati in pronto soccorso per fibrillazione atriale**  
*Guzzetti S., Fundarò C., Galli A., Paglia S., Colombo S., Rovellini A., Colombo L., Monzani V., Coen D.*
- 12.35      **Ruolo dell'ecocardiografia da stress nel percorso diagnostico del dolore toracico nel dipartimento di emergenza e accettazione: valutazione dei fattori predittivi di ischemia**  
*Innocenti F., Lazzaretto D., Vicidomini S., Bianchi S., Pecchioni S., Guerrini E., Bigiarini S., Pini R.*
- 12.45      **La sindrome di WPW a proposito di un caso**  
*Megali M., Mazzuca A., Caglioti D., Putorti' C.*
- 12.55      **Predictive factors of early conversion to sinus rhythm in patients with recent-onset atrial fibrillation in the emergency department**  
*Menditto VG., Morichi V., Salvi F., Caraceni D., Nicolini E., Franchini S., Polonara S.*
- 13.05      **Dosaggio dei peptidi natriuretici in pronto soccorso: 2 anni di esperienza**  
*Minora T., Ascoli P., Marino P.*
- 13.15      **DCC Versus cardioversione farmacologica della FAP: minore incidenza di recidive a lungo termine**  
*Pugliese F.R., Paglia F., Celestini A., Livoli D., Revello A.*

SESSIONE COMUNICAZIONI ORALI  
EMERGENZE-URGENZE INFETTIVOLOGICHE

Moderatori: G.C. Avanzi - C. Giuffrida

- 10.45 L'importanza dell'Ega per lo studio dell'iperlattatemia in pronto soccorso  
*Prattico' L., Belloni E., Sarpi A., Del Prato A., Del Prato C.*
- 10.55 Acidosi lattica severa in corso di sepsi responsiva a Tiamina  
*Biancardi M., Bassoni MS., D'agostino B., Mazzarri A., Marletta F.*
- 11.05 Verso una EGDT non invasiva nel trattamento in PS del paziente con shock settico  
*Cazzaniga M., Vaccaro A., Cortellaro F., Ferrazzi D., Galbiati F., Mellace L., Paglia S., Vincenti F., Contro E., Coen D.*
- 11.15 Una diagnosi mancata, forse impossibile, in pronto soccorso  
*Maggio E., Corsini F., Castagna E., Migliore E., Bracco C., Morgillo T., Ricca M., Serra D., Lauria G., Tartaglino B.*
- 11.25 Un caso di pancreatite acuta  
*Ferrante L., Facchini D., Cutilli R., Pagnanelli A.*
- 11.35 SDR. da "iperinfezione" da *Strongyloides Stercoralis*  
*Galvan S., Ramon L., Favaro A., Beltrame A., Scaldaferrri L., Causin F.*
- 11.45 Derivazione e validazione di due nuovi score prognostici per il paziente con sepsi grave/shock settico (SS/SS) in DEA  
*Giannazzo G., Luzzi M., Guerrini E., Tola F., Becucci A., Grifoni C., Donati M., Bondi E., Peyman N., Grifoni S.*
- 11.55 Immunoprofilassi passiva  
*Cavazza M., Giostra F., Ferrari R., Lari F.*
- 12.05 Valore prognostico della concentrazione di lattato sierico nei pazienti affetti da sepsi severa e shock settico  
*Guerrini E., Innocenti F., Bianchi S., Del Taglia B., Lazzaretto D., Pini R.*
- 12.15 Valore prognostico di età, comorbilità e gravità della malattia nella prognosi della sepsi severa e dello shock settico in terapia subintensiva  
*Innocenti F., Guerrini E., Bianchi S., Vicidomini S., Coppa A., Piazza S., Pini R.*



- 12.25 Esperienza dell'uso della procalcitonina in un reparto di medicina d'urgenza  
*Sigheri C., Lanzara S., Tripodi A., Carmenini E., Pitucco G., Lentini P., Galdenzi R., Centi M., Gozzo ML.*
- 12.35 Crioglobulinemia mista: una possibile emergenza medica nel paziente HCV positivo  
*Migliore E., Castagna E., Dutto L., Bracco C., Maggio E., Serra D., Poggi A., Corsini F., Tartaglino B.*
- 12.45 Allarme H1N1 in medicina d'urgenza  
*Pagnucco S., Cogo S., De Nardi T., Claut A., Morello D., Martinuzzi K.*
- 12.55 Disfunzione miocardica acuta nella sepsi grave  
*Vicidomini S., Innocenti F., Bianchi S., Guerrini E., Lazzaretti D., Tassinari I., Pini R.*

 SALA DELLO SQUERO

13.05 - 13.25

SESSIONE COMUNICAZIONI ORALI

MEDICINA DELLE CATASTROFI

Moderatori: G.C. Avanzi - C. Giuffrida

- 13.05 12 gennaio 2010: emergenza Haiti- intervento del gruppo chirurgia d'urgenza Pisa  
*Martino C., Arcidiacono G., Battini A., Bagnato C., Filidei F., Zocco G., Crocetti G., Diricatti G., Bianchi L., Montanaro F., Nepi A., Evangelista G.*
- 13.15 Megaemergenze: risposta operativa del pronto soccorso di Padova  
*Mengardo M., Judet S.*

SESSIONE COMUNICAZIONI ORALI

EMERGENZE-URGENZE CARDIOLOGICHE - PARTE III

Moderatori: G. Evangelisti - S. Grifoni

- 14.30 Studio retrospettivo sull'efficacia dei farmaci antiaritmici nella fibrillazione atriale persistente in P.S.  
*Paterno' V., Capodiecì E., Di Chiara C., Fatta A., Ferrara P., Cassara' G., Raccuglia E., Sesti E., Volpe V., Squatrito R.*
- 14.40 Catheter-related atrial thrombosis in a patient with recent cerebral haemorrhage: to treat or not to treat?  
*Pengo MP., Semplicini AS.*
- 14.50 Caso clinico: una patologia insospettabile  
*Sacco ML., Pennacchio E., Ricapito M., Gaudino G., D'adamò MG., Lisanti F., Limauro S., Genzano LR., Martorano M., Autilio M.*
- 15.00 Tempi di permanenza in pronto soccorso dei pazienti con fibrillazione/flutter atriale  
*Pistorello M., Calabrò ML., Fabiano N., Menegazzo C., Belvederi G.*
- 15.10 Fattibilità e sicurezza della procedura di cardioversione elettrica della fibrillazione atriale in pronto soccorso ed in osservazione breve intensiva senza l'ausilio dell'anestesista  
*Termini S., Pagliei M., Melillo M.*
- 15.20 Cardioversione elettrica: primo approccio alla fibrillazione atriale parossistica in emergenza  
*Susi B., Tripicchio I.*
- 15.30 Considerazioni sulla diagnosi di embolia polmonare in pronto soccorso: l'esperienza del policlinico di Modena  
*Vinci G., Pezzuto G., Colantoni A., Bettelli M., Lettini M., Moscara G., Vezzani V., Chiurlia E., Fire E., Tovani G.*



SALA DEL FARO

15.50 - 16.20

**SESSIONE COMUNICAZIONI ORALI**  
**EMERGENZA URGENZA TERRITORIALE**  
**Moderatori: G. Evangelisti - S. Grifoni**

- 15.50     Analisi elettrocardiografica e outcome della defibrillazione extraospedaliera  
*Guzzetti S., Vicenzi A., Gidaro A., Bassani T., Vettorello M., Porta A.*
- 16.00     Sottostima della centrale operativa: quale sistema paracadute?  
*Pappagallo S., Gerardi R.*
- 16.10     Protocollo per il trattamento del dolore durante il soccorso territoriale  
*Peressini E., Pagnutti D., Ridolfi R.*

# SABATO 20 NOVEMBRE

## POMERIGGIO

SALA DELLO SQUERO

14.30 - 15.50

### SESSIONE COMUNICAZIONI ORALI

#### EMERGENZE-URGENZE GASTROENTEROLOGICHE

Moderatori: S. La Spada - F. Stea

- 14.30 Episodio di rabdomiolisi conseguente ad attività sportiva occasionale (spinning)  
*Cerchione GC., Montomoli MJ., Gadaeva GD., Crociani GC., Pavel PC.*
- 14.40 Efficacia dell'impiego di RFVIIA (Novoseven) combinato con embolizzazione arteriosa in un caso di emorragia spontanea della parete addominale in paziente affetto da emofilia a grave con inibitore ad alto titolo  
*Giorgi-Pierfranceschi M., Tagliaferri A., Quintavalla R., Imberti D., Arbasì M., Montini E., Orlando S.*
- 14.50 Gestione rischio clinico in pronto soccorso: ruolo della ecografia nelle coliche addominali  
*Dell'Aquila P., Baffari M., Balzano T., Binetti M., Grassi D., Morano C., Scarfiello S., Stea F.*
- 15.00 Le gastrectasie in medicina d'urgenza e pronto soccorso  
*Berri A., Altomonte F., Canaletti M., Ballarino P., Bellezza C., Moscatelli P.*
- 15.10 Utilità della paracentesi diagnostica in urgenza nel paziente cirrotico ascitico  
*Cimmino G., Crispino P., Schiava A., Minervini G., Tripodi B., Larocca M., Vallefuoco D., Maione L., Barone A., Barone F.*
- 15.20 Corpi estranei ritenuti endorettali. Nostra esperienza  
*Fabiano N., Calabrò ML., Pellegrini A., Belvederi G.*
- 15.30 Il trattamento in urgenza delle crisi emorroidarie  
*Fabiano N., Calabrò ML., Pellegrini A., Pistorello M., Belvederi G.*
- 15.40 La pancreatite acuta: il complesso ruolo del pronto soccorso nell'ospedale per intensità di cure  
*Pepe G., Vanni S., Grifoni S.*



SALA DEL FARO

16.45 - 17.45

**SESSIONE COMUNICAZIONI ORALI**  
**EMERGENZE URGENZE NEUROLOGICHE**

**Moderatori: R. Recupero - B. Susi**

- 16.45 Dissecazione bilaterale dei vasi sovraortici, presentazione di due casi clinici e nostra esperienza diagnostica con ultrasuoni in PS  
*Brianti V., Fiorini R., Guarneri D., Rastelli G.*
- 16.55 La trombolisi sistemica nell'ictus ischemico acuto nel paziente con età superiore a 80: esperienza in UO di medicina d'urgenza ospedale Santa Maria Annunziata Firenze nell'ambito dello studio FARM65KNKY  
*Bruscoli M., Burberi F., Bigazzi B., Rosselli A.*
- 17.05 Management del paziente con stroke acuto candidabile a procedure di riperfusione: la realtà negli ospedali di Lanciano e Vasto  
*Capporrella A., Sardellone A., Marrone V., Giusti A.*
- 17.15 Diplopia acuta nel dipartimento di emergenza: ruolo della clinica e della tomografia computerizzata nella identificazione della eziologia  
*Grifoni S., Nazerian P., Tarocchi C., Vannucci N., Pepe G., Vanni S., Curcio M., Rizzo M.*
- 17.25 La vertigine in pronto soccorso  
*Pepe G., Fedeli L., Squillante R., Vanni S., Nazerian P., Grifoni S.*
- 17.35 Percorso "stroke care" dell'ospedale S. Maria degli Angeli di Pordenone  
*Stefanon C., Moscariello F., Pontoni E., Bortolotti P.*



SESSIONE COMUNICAZIONI ORALI

EMERGENZE RESPIRATORIE

Moderatori: A. Bertini - R. Cosentini

- 16.45 "Urgency of lienal origin" in gravidanza. Una rara sindrome ad alto rischio fatale  
*Giannasi G., Cecchini P., Torrini M., Di Chicco M., Lavacchi A., Furi E., Adriani P., Abdullai M., Gianni R., Bagnoli L.*
- 16.55 Ottimizzazione delle impostazioni di ventilazione non invasiva mediante analisi delle curve generate dal ventilatore nei pazienti con BPCO riacutizzata  
*Bellone A., Berruti V., Bonetti C., Clerici D., Gini G., Etteri M., Natalizi A., Nessi I., Rampoldi A.*
- 17.05 Trattamento in pronto soccorso dell'insufficienza respiratoria acuta: il ruolo della ventilazione meccanica non invasiva a pressione positiva nel mondo reale della quotidiana pratica clinica  
*Ferrari R., Giostra E., Rizzoli D., Cavazza M.*
- 17.15 Caratteristiche cliniche della presentazione al pronto soccorso dell'asma bronchiale riacutizzato  
*Ferrari R., Giostra E., Agostinelli D., Cavazza M.*
- 17.25 Helmet Continuous Positive Airway Pressure vs Oxygen Therapy to Treat Severe Acute Respiratory Failure in Pneumonia: Preliminary Data of a Randomized, Controlled Trial  
*Piffer F., Seghezzi S., Brambilla AM., Travierso C., Aliberti S., Monzani V., Maraffi T., Cosentini R.*
- 17.35 Real life niv use in Acpe: preliminary results of a multicentric study on the treatment of Acpe in the emergency department  
*Travierso C., Petrelli G., Voza A., Furlan F., Martinoli E., Minnelli C., Maraffi T., Seghezzi S., Brambilla AM., Aliberti S.*



SALA DELL'ANFITEATRO

8.30 – 10.15

**TROMBOEMBOLIA POLMONARE**

Moderatori: G. Carbone, A. Di Grande

- 8.30 La stratificazione del rischio nel paziente con embolia polmonare  
G. Agnelli
- 9.00 Ecografia solo nel paziente in shock?  
R. Copetti
- 9.30 Strategia terapeutica  
S. Grifoni
- 9.50 Discussione
- 10.15 **Coffee Break**

SALA DEL TEMPIO 1

8.30 – 10.15

8.30 – 9.15

**WORKSHOP**

**How to prepare and publish a scientific paper**

Moderatore: R. Petrino

Relatore: C. Graham

9.15 – 10.00

**WORKSHOP**

**How to read a scientific paper**

Moderatore: F. Schiraldi

Relatori: M. Fallani, R. Ferrari

10.00 – 10.45

**WORKSHOP**

**Up date su SCA**

Moderatore: C. Tassi

Relatore: M. Scherillo

# DOMENICA 21 NOVEMBRE

## MATTINO

SALA DEL TEMPIO 2

8.30 – 10.30

### ASPETTI EMERGENTI NELL'ATTIVITA' DEL MEDICO D'EMERGENZA-URGENZA

Moderatori: A. Arru, M. Pagliei

- 8.30 Cefalea in PS  
*G. Cervellin*
- 9.00 Aspetti medico-legali in PS  
*M. Zagra*
- 9.30 Droghe e alcool: emergenza nell'emergenza  
*S. Kustatcher*
- 10.00 La morte cardiaca improvvisa  
*V. Natale*
- 10.15 La comunicazione dell'evento luttuoso in Pronto Soccorso  
*R. Recupero*
- 10.30 Discussione
- 10.45 **Coffee break**

SALA DELLA FONTANA – SALA DEL LAVATOIO – SALA DEL PORTO 10.30 – 13.00

**MEDIGAS**  
**LEARNING CENTER SULLA VENTILAZIONE NON INVASIVA**  
Responsabile del corso: G. Carbone

**MEDIVAL**  
**LEARNING CENTER SULL'OSSIGENOTERAPIA**  
Responsabile del Corso: P. Groff



SALA DELL'ANFITEATRO

10.45 - 14.00

**NEWS NELLE LINEE GUIDA PER LA GESTIONE DI ARRESTO E PERIARRESTO**

**Moderatori: A.M. Ferrari, M. Chiesa**

- 10.45 Up date BLS e ACLS  
*P. Vitolo*
- 11.05 Up date in PALS  
*V.M Nadkarni*
- 11.25 Research in CPR  
*Wei Jie*
- 11.45 Strategies after CPR  
*R. Sbrojavacca*
- 12.05 SIMEU and SIMEUP Educational and Training Program  
*G. Messi*
- 12.25 Discussione
- 12.45 Compilazione questionari e verifica di apprendimento
- 13.10 Presentazione e premiazione dei migliori poster e comunicazioni orali
- 13.30 **CERIMONIA CONCLUSIVA**

SALA DEL TEMPIO 1

10.45 - 12.45

- 10.45 – 11.30  
**WORKSHOP**  
**Heart-lung interactions**  
**Moderatore: F. Schiraldi**  
  
Relatore: *D. Payen*
- 11.30 – 12.15  
**WORKSHOP**  
**A great professional future in EP**  
**Moderatore: R. Petrino**  
  
Relatore: *S. Cantril*

# SESSIONE POSTER

VENERDI' 19 NOVEMBRE 2010

Poster discussion: Venerdì 19 novembre da ore 13.30 a ore 14.30

## PERCORSI CLINICO ASSISTENZIALI

Moderatori: C. Deiana - L. Gelati - S. La Spada - M.P. Saggese

- 1 Il paziente fragile in pronto soccorso: una rete per sostenerlo  
*Altomonte F., Petrini M., Riccardi G., Di Silverio B., Bramante L., Pinna M., Moscatelli P.*
- 2 Ruolo del dipartimento di emergenza dell'azienda USL 4 di Prato nel percorso diagnostico-terapeutico-assistenziale (PDTA) dello scompenso cardiaco  
*Baldini A., Cecchi E., Fiusti R.*
- 3 Il cittadino e l'utilizzo dei sistemi di emergenza: vere urgenze o incongrue conoscenze?  
*Marasco R., Bertuzzi A.*
- 4 Assistenza infermieristica al paziente con ventilazione meccanica non invasiva a pressione positiva (NIMV)  
*Ciola P., Summa D., Santarsiero V., Satriano S., Del Gaudio M., Langone A., Latronico F., Mecca P., Palermo A., Coiro ML.*
- 5 Ipertensione arteriosa al pronto soccorso: interazione con il centro specialistico di riferimento  
*Cipriano A., Rotiroti G., Leoli F., Bardini M., Bertini A., Magagna A., Viridis A., Ghiadoni L., Taddei S., Santini M.*
- 6 La gestione dell'anziano in pronto soccorso: esperienza del policlinico di Modena  
*Colantoni A., Bettelli M., Callegaro A., Fire E.*
- 7 Un nuovo caso di coagulazione intravascolare disseminata con le caratteristiche della porpora trombotica trombocitopenica: un giovane con una sindrome fatale fulminante  
*De Marco F., Facchini D., Pignata D., Brandimarte F., Ruggieri MP., Fabi F., Cerqua G.*
- 8 Dal sintomo alla diagnosi... Ma non sempre, il tranello della colica renale  
*Facchini D., De Marco F., Pignata D., Fanfarillo F., Ruggieri MP., Fabi F., Cerqua G.*
- 9 Dress Syndrom: realtà rara o misconosciuta? Descrizione di un caso clinico  
*Crocco PG., Ferruzzi AM., De Roberto M., Crocco PG., Sessa G., De Vita G.*
- 10 Processo decisionale ed errori in medicina d'urgenza: uno strano scompenso cardiaco  
*De Roberto M., Ferruzzi AM., Crocco PG., Memoli M., Pecoraro L.*



- 11 La documentazione infermieristica per facilitare la continuità assistenziale tra ospedale e territorio  
*Gallo R., Galletti C., Rega ML.*
- 12 Un carcerato un po' speciale  
*Geraci F., Salvadeo S., Guarnone R., Sali C., Parmigiani A., Guglielmana B., Bressan M.*
- 13 Gestione del paziente con sincope in pronto soccorso (PS): analisi della realtà attuale e prospettive future  
*Geraci F., Passoni N., Geniere Nigra S., Ceresa I.F., Salvadeo S., Evangelisti G., Bressan M.A.*
- 14 Ruolo dell'infermiere di pronto soccorso nel trattamento acuto del paziente con ictus ischemico: l'esperienza dell'IRCCS ospedale San Raffaele  
*Gianelle N., Romagnoli S., Liso F., Negri F., Mori M., Di Padova E., Malagnini F.*
- 15 I cambiamenti causati dall'introduzione del triage modello Lazio (TML) nel pronto soccorso di Rieti: proposta di un modello organizzativo per il passaggio delle consegne infermieristiche  
*Giraldi F., Paniconi F.*
- 16 Progetto "Pronto Soccorso-OBI-RSA" per assistenza al paziente anziano con problematiche socio sanitarie  
*Guido G., Robba F., Barbero M., Balocco W., Riccardi A., Guido G., Lerza R.*
- 17 Il dolore in pronto soccorso: progetto di fattibilità per una gestione al triage  
*Juricich Z., Busato C., Calza L., Dal Zotto R., Vido P., Maifreni ML., Chiesa M.*
- 18 L'esclusione della Trombosi Venosa Profonda senza l'ausilio del dimero-D presso il Pronto Soccorso di Udine  
*Mariotti B., Barboni E., Lizzio S., Paolillo C., Mazzoran L., Sbrojavacca R.*
- 19 Gestione infermieristica del dolore acuto in dipartimento di urgenza-emergenza proposta operativa  
*Mengardo M., Capra A.*
- 20 Percorso aziendale per la gestione ed il trattamento del paziente con scompenso cardiaco  
*Mule' P., Cosentino E., Rinaldi ER., Taglioni M., Cavazza M.*
- 21 Donazione delle cornee. L'esperienza del policlinico Tor Vergata di Roma  
*Romani M., Di Florio S., De Andreis G., Galizio M.*
- 22 Percorsi differenziati all'interno del PS per ottimizzare l'interfaccia territorio-ospedale dei pazienti geriatrici  
*Piasentin G., Orsi O., Bellamoli C.*

## SESSIONE POSTER

- 23 Trauma cranico minore nei pazienti con età superiore a 65 anni. La TC è sempre necessaria?  
*Riccardi A., Frumento F., Guidido G., Minuto P., Lerza R.*
- 24 Uno sguardo possibile. I casi di violenza al pronto soccorso dell'ospedale Galliera: entità del fenomeno e caratteristiche qualitative  
*Roccati V., Cremonesi P., Zanella F.*
- 25 La salute degli immigrati e il ricorso ai servizi sanitari: la ricerca e l'intervento al pronto soccorso dell'ospedale Galliera  
*Roccati V., Cremonesi P., Vigna S., Sartini M.*
- 26 "Donna vittima di violenza: verso una competenza multidimensionale; l'esperienza del policlinico di Tor Vergata di Roma"  
*De Angelis F., Greco M., Romani M., Amatuzzi V., Cappitella C., Cioe' F., De Andreis G., Di Florio S., Kassymova I., Galizio M.*
- 27 Profilo di assistenza alle donne vittime di violenza. Un'esperienza di rete nella zona territoriale 4 di Senigallia, ASUR Marche  
*Sbriscia Fioretti E., Greganti S., Tarsi G., De Bellis I., Seri S.*
- 28 Triage e post-triage: esperienza di un pronto soccorso di primo livello  
*Tellini S., Colzi S., Francesconi L.*
- 29 Embolia polmonare acuta: mortalità, stratificazione prognostica e ricerca di nuovi fattori di rischio in pazienti sintomatici valutati nell'unità operativa di pronto soccorso  
*Tomaello L., Mariani F., Fortunato M., Marinosci A., Spessot M.*
- 30 Dolore toracico: dal triage all'OBI  
*Trevisan F., Barin M.*
- 31 I fast track in pronto soccorso dell'azienda ospedaliera di Padova  
*Zaggia V.*



RICERCA ED INNOVAZIONI

Moderatori: D. Coen - C. Prevaldi

- 32 Appropriatezza del triage modello Lazio; confronto primo trimestre 2008 e primo trimestre 2010, presso il pronto soccorso policlinico Tor Vergata di Roma  
*Amatuzzi V., De Andreis G., Romani M., Fanicchia E., Calvitti A., Cunti P., De Angelis F., Santandrea A., Di Giacobbe A., Innamorati R., Susi B.*
- 33 L'infermiere facilitatore della comunicazione in pronto soccorso: l'esperienza del policlinico Tor Vergata di Roma  
*Alonzi S., De Andreis G., Romani M., Galizio M.*
- 34 NGAL e danno renale acuto in condizioni d'emergenza: correlati clinico-laboratoristici  
*Anzaldi M., Martines F., Trovato GM., Noto P., Toro S., Geraci MA., Gliozzo BM., Sidoti MH., Santoro C., Carpinteri G.*
- 35 Fentanyl endonasale nel trattamento del dolore da colica renale acuta: studio clinico randomizzato  
*Bellone A., Eteri M., Frigerio G., Berruti V., Bonetti C., Clerici D., Gimi G., Maino C., Mariani M., Minelli C.*
- 36 La rete hub & spoke: analisi e proposte di miglioramento  
*Bonfini R., Maira E., Meligeni F.*
- 37 Ruolo della copeptina sierica nell'esclusione dell'infarto acuto del miocardio (dati preliminari)  
*Guarino M., Paladino F., Bertone C., Carannante M., Ruggiero B., Grillone R., Contina A.*
- 38 Il traduttore di google puo essere un utile e gratuito strumento nella pratica clinica di un pronto soccorso  
*Tenci A., Piasentin G., Postorino A., Pavan S., Festini M., Meneghelli R., Leardini N., Chiovetto S., Orsi O.*



# SESSIONE POSTER

## FORMAZIONE

Moderatori: C. Barletta - L. Gelati

- 39 Ultrasonografia e Nursing infermieristico in pronto soccorso (PS)  
*Dell'Aquila P., Loiacono G., Mallardi C., Melodia R., Pozzessere P., Catalano L., Stea F.*
- 40 Razionalizzazione e ottimizzazione nel trasferimento dei pazienti in ambulanza  
*Gaspari Pellei M., D'Incà P.*
- 41 La didattica interattiva video-mediata come metodo di insegnamento-apprendimento delle nozioni di primo soccorso non solo per il personale sanitario, ma anche per la popolazione "laica": un modello sperimentato dal gruppo istruttori emergenza sanitaria  
*Previami R., Callegari A., Guizzardi L., Sighinolfi D., Trazzi A., Vitali E., Melandri R.*

## CLINICAL RISK MANAGEMENT

Moderatori: C. Barletta e P. Moscatelli

- 42 Indagine retrospettiva sull'arresto cardiaco intraospedaliero nell' "Ospedale Madonna delle Grazie" di Matera  
*Caffarelli A., Pace M.*
- 43 Tecniche di comunicazione per il miglioramento della relazione medico-paziente in pronto soccorso  
*Barchetti M., Soli A., Rosi S., Ciuffreda A., Gottardi E.*
- 44 Gestione rischio clinico in pronto soccorso: ruolo della ecografia nelle ferite lacero-contuse  
*Dell'aquila P., Angelillo V., Carofiglio F., De Ruvo P., Incantalupo F., Stea F.*
- 45 L'infermiere forense in medicina d'urgenza e pronto soccorso  
*Dellepiane A., Moscatelli P.*
- 46 L'ospedale interculturale  
*Disero' L.*
- 47 Lettura di un caso clinico secondo la teoria di Reason  
*Sica A., Accardo E., De Falco F., Russo G., Sforza S., Esposito G.*



**EMERGENZE-URGENZE NEUROLOGICHE**

**Moderatori: A.M. Ferrari - A. Soragna**

- 48 Paraparesi atipica in paziente con Mixoma atriale  
*Daviddi F., Romboli B.*
- 49 Implementazione di un modello telematico per la gestione dello stroke in una rete integrata "Hub & Spoke"  
*Bonetti S., Poli M., Benenati A.*
- 50 Cefalea e Ptosi palpebrale sinistra con elevati valori pressori: emergenza o urgenza ipertensiva?  
*Pepe G., Squillante R., Fedeli L., Vanni S., Risso M., Vannucci N., Grifoni S.*
- 51 Trombolisi con T-PA nell'ictus ischemico. Esperienza iniziale dell'ospedale SS Giovanni e Paolo di Venezia  
*Musumeci A., Tonon A., Palestini C., Menon F., Pontoglio E., Torcaso G., Paladin F., Alzetta M.*
- 52 Urgenza ipertensiva o insolita presentazione di sindrome neurologica?  
*Molino G., Noto G., Pagano P., Pino S.*
- 53 Infarto midollare spinale  
*Mangiatordi F., Trotta C., Cavallera PF., Pugliese PV., Laquale P.*
- 54 Tetano cefalico: caso clinico  
*Furlan F., Taglietti MV., Truci G., Moiola L., Rossi P., Comi G., Carlucci M.*
- 55 Uno strano caso di stroke  
*Camajori Tedeschini R., Ruggiano G., Bribani A., Rosselli A.*
- 56 Percorso stroke: esperienza infermieristica della medicina d'urgenza (MU) di Pordenone  
*Cogo S., Pagnucco S., Martinuzzi K., De Nardi T., Claut A., Moret E., Posocco S., Morello D., Margin C., Cozzutti A.*

# SESSIONE POSTER

## GESTIONE DEL TRAUMA

Moderatori: A. Fabbri - C. Menon

- 57 Un caso clinico di frattura sternale da trauma indiretto  
*Urso DL., Formaro L., Vincenzo D.*
- 58 Scheda paziente di pronto soccorso e bilancio lesionale: strumento per la continuità assistenziale e la raccolta dati  
*Tacconi TC., Monesi MA., Stefanelli SA., Ferrari FP.*
- 59 Gestione clinica del trauma splenico nel paziente emodinamicamente stabile  
*Tolari S., Di Stefano D., Mirarchi G., Palla A., Vignali C., Milletti S.*
- 60 Un insolito caso clinico: la frattura del processo stiloideo del temporale da incidente domestico  
*Polo F., Peralta G., Pitzus F., Ganau C., Arru A.*
- 61 Il met score come strumento per la stratificazione prognostica dei pazienti ricoverati in UTI ed HDU dal Dea  
*Ruggiano G., Camajori Tedeschini R., Rosselli A.*
- 62 L'utilizzo della ventilazione meccanica non invasiva nel trauma toracico chiuso: la nostra esperienza clinica  
*Castelli M., Para O., Grazzini M., Vannucchi V., Zerini M., Pieralli F., Mancini A., Luise F., Nozzoli C.*
- 63 Percorso diagnostico nel trauma in gravidanza  
*Gaspari Pellei M., Amorico M.G., Manca A., Bucciarelli M., Vecchi S., Franchina M., Mollo F., Luciani A., Morselli S., Giovanardi D.*
- 64 Corpo estraneo nel mediastino anteriore  
*Larocca M., Barone F., Barone N., Cimmino G., Maione L., Vallefucio DM., Minervini G., Crispino P., Tripodi B., Schiava S., Colarusso D.*
- 65 Ottimizzare la profilassi antitetanica in pronto soccorso: risultati dell'introduzione di un protocollo per la determinazione rapida dello stato immunitario antitetanico  
*Palumbo M., De Iaco F., Ferrari P., Rocchi L., Acquarone L., Fichera S., Licenziato M., Garibbo M., Ferlito S.*
- 66 How i do it: l'emostasi difficile  
*Piasentin G., Golini G., Cerasuolo L., Bonaldi E., Orsi O.*
- 67 How i do it: una soddisfacente chiusura delle ferite a lembo  
*Orsi O., Piasentin G., Golini G., Cerasuolo L.*



- 68 Esempio gestionale di trauma toracico grave fra territorio e pronto soccorso  
*Belvederi G., Berera T., Bonanome A., Pellegrini A., Calabro' ML., Belvederi G.*
- 69 Approccio diagnostico terapeutico al paziente con dissecazione aortica acuta post traumatica  
*Borella L., Farneti E., Galvan S., De Piccoli N., Darisi T., Causin F.*
- 70 Ecofast. Attenzione ai falsi negativi!!!  
*Bribani A., Fiorentino F., Capanni M., Camajori R.*

### EMERGENZE-URGENZE RESPIRATORIE

Moderatori: G. Ferrari - A. Purro

- 71 Indice multiparametrico per la valutazione prognostica in urgenza dei pazienti con sospetta embolia polmonare  
*Talarico F., Orlando Settembrini L.*
- 72 Utilizzo della ventilazione non invasiva nei reparti di degenza non intensivi  
*Tacconi C., Monesi A., Ferrari P.*
- 73 SDPE (Scuba Diving - Related Pulmonary Edema): una patologia subacquea poco nota  
*Tovani G., Bastreri A., Castagna R., Sirianni L., Praticco' L., Belloni E., Del Prato A.*
- 74 Indagine conoscitiva osservazionale riguardante l'utilizzo delle metodiche di ventilazione meccanica noninvasiva nei dipartimenti di emergenza in Italia: la situazione in Emilia Romagna  
*Farina G., Ferrari R., Lari F., Voza R., Bragagni G., Cavazza M., Di Battista N.*
- 75 Tracheotomia percutanea dilatativa: l'esperienza della medicina d'urgenza di Latisana  
*Guglielmo N., Esposito W., Fantin O.*
- 76 Chest Pain Score - prove di accuratezza al triage in pronto soccorso  
*Mazzoni T., Cozzani P., Rossi A., Tovani G., Del Prato C.*
- 77 Assistenza infermieristica nel paziente sottoposto a trattamento con CPAP in pronto soccorso - interfacce a confronto  
*Mazzoni T., Tovani G., Praticco' L., Belloni E., Del Prato A., Del Prato C.*
- 78 Gestione del PNX spontaneo con assistenza ecografica in emergenza  
*Rosi S., Barchetti M., Parise A., Totaro L., Fiorini M., Gottardi E.*
- 79 Uno strano caso di dispnea. Il paziente dispnoico va sempre messo seduto? La sindrome platipnea-ortodeoxia  
*Scaldeferri L., Daniotti A., Rella E., Fiorotto A., Borella L., Causin F.*

## SESSIONE POSTER

- 80 Polmoniti e CPAP: esperienza infermieristica di una medicina d'urgenza  
*Cogo S., Pagnucco S., De Nardi T., Claut A., Pososcco S., Margin C.*
- 81 Infezione da Legionella Pneumophila: non solo polmonite...  
*Tiscione V., Di Giacomo Russo G., Pardo F., Carbone M., Di Sarno R., Tiscione V.*
- 82 Il ruolo dell'ecografia toracica, nell'esperienza di pronto soccorso  
*Eretta C., Ricci B., Rota A., Calvi G., Cevasco L., Tulimiero L., Lombrosi M., Grosso M., Meritato P., Maritato F.*
- 83 Utilizzo dell'ultrasonografia nella diagnosi differenziale di dolore pleurico: casi clinici  
*Brianti V., Bortesi ML., Guarneri D., Rastelli G.*
- 84 Embolia polmonare in medicina d'urgenza - studio osservazionale di 70 casi  
*Mazzarri A., Biancardi M., Dacco' R., Lattarulo P., Marletta F.*
- 85 Uso della ventilazione meccanica non invasiva in una unità operativa di medicina d'urgenza  
*Pitucco G., Carmenini E., Lanzara S., Tripodi A., Centi M., Galdenzi R., Lentini P., Sighieri C.*
- 86 Dispnea DNDD, appendicite, oppure trombosi venosa portale acuta?  
*Borri A., Ferrario LV., Borri A., Tomajer V., Mauri S., Carlucci M.*



EMERGENZE-URGENZE GASTROENTEROLOGICHE

Moderatori: R. Lerza - V. Procacci

- 87 Una rara causa di Melena: Mucormicosi gastrica erroneamente interpretata come adenocarcinoma  
*Comelli I., Bosi S., Caruana P., Calzetti C., Cervellin G.*
- 88 La paracentesi evacuativa un'urgenza nel paziente cirrotico con ascite refrattaria  
*Cimmino G., Colarusso D., Minervini G., Tripodi B., Schiava A., Larocca M., Barone A., Vallefucio D., Maione L., Barone F.*
- 89 Sanguinamento digestivo da fistolizzazione secondaria aorto-enterica  
*Laquale P., Mangiatordi F., Cavallera PF., Pugliese PV., Antonicelli DS., Trotta C., Lorusso F.*
- 90 Voluminoso prolasso del retto Sigma  
*Larocca M., Barone F., Barone N., Cimmino G., Maione L., Vallefucio DM., Minervini G., Crispino P., Tripodi B., Schiava S., Colarusso D.*
- 91 Colica renale o neoplasia?  
*Leonardi F., Barchetti M., Totaro L., Pistoni F., Mazzeu I., Parise A.*
- 92 Un difficile dopopranzo: ascesso pancreatico da perforazione gastrica da corpo estraneo - case report  
*Manuzzi C., Rosa D., Morri A., Mussoni L.*
- 93 Emofilia acquisita idiopatica in età geriatrica : descrizione di un caso clinico  
*Crocco PG., Ferruzzi AM., De Roberto M., Tufano N., De Angelis S., Vitola N.*
- 94 Ematomi extraperitoneali spontanei in corso di terapia anticoagulante con eparine a basso peso molecolare  
*Pace F., Del Vecchio LR., Aguglia G., Colombo GM., Tavanti A., Gugliemelli E., Ricciuto GM., Levi della Vida A.*

# SESSIONE POSTER

## EMERGENZE-URGENZE METABOLICHE

Moderatori: F. De Iaco - M. De Simone

- 95 Un caso clinico di iperpotassemia da aumentato introito  
*Benazzi D., Menegatti M., Parogni P., Angela F., Melara B., Minaudo M., Semeraro A., Barretta S., Camurri N., Luppi M.*
- 96 Influenza delle fluttuazioni climatiche sugli accessi per colica renale: risultati di sette anni di osservazione al P.S. di Parma  
*Comelli I., Cervellin G., Comelli D.*
- 97 Sindrome di Fahr: caso clinico  
*Furlan F., Rodegher ME., Rossini A., Truci G., Comi G., Carlucci M.*

## EVIDENCE BASED NURSING

Moderatori: A. Palese - M.C. Robb

- 98 Proposta di counseling nella riabilitazione del malato critico  
*Nitti F., Ascolese A., Cangiano R., Costantino G., Esposito A., Lillo M.*
- 99 Studio multicentrico sull'analisi di affidabilità di un modello di triage intraospedaliero (Triage Emergency Method)  
*Rodighiero M., Parenti N., Rastelli G., Cervellin G., Marchesini F., Cappetta S., Serventi V., Sarli L.*
- 100 Il dolore toracico in pronto soccorso: verifica e revisione dell'attività di triage  
*Salviato E., Favaro M., Epifani B., Marcato R.*
- 101 Studio retrospettivo sull'adesione ad un protocollo aziendale sui trasferimenti di pazienti da un pronto soccorso della regione piemonte  
*Dalle Nogare S., Parenti N., Ferraris S., Loffredo M., Fioravanti S., Barbieri M., Ferraris T.*
- 102 Percorso Fast-Ped in un pronto soccorso generale di un ospedale HUB privo di pronto soccorso pediatrico: la presa in carico infermieristica dei bambini a bassa gravità  
*Gelati L., Bandiera G., Toscani S., Manduchi A., Bega S., Ditella S., Cestari A., Tartarini G., Ricci A.*



SABATO 20 NOVEMBRE 2010

Poster discussion: Sabato 20 novembre da ore 13.30 a ore 14.30

**EMERGENZA URGENZA TERRITORIALE**

Moderatori: A. Orlandini - A. Ricciardelli

- 1 Un pronto soccorso bilingue o poliglotta?  
*Tenci A., Piasentin G., Tenci A., Pavanetto M., Benassutti M., Anselmo F., Bonaldi E., Leardini N., Orsi O.*
- 2 "Catena della sopravvivenza" a 6 anelli (anzichè i 4 delle attuali linee guida) in caso di arresto cardiaco extra-ospedaliero da sindrome coronarica acuta: "Ipotermia terapeutica" e "Angioplastica primaria" come 5° e 6° anello, simbolo di integrazione C  
*Vitali E., Previati R., Curti L., Guizzardi L.*
- 3 Un caso di arresto cardiaco extra-ospedaliero in asistolia: quando la valutazione sistematica delle "I" e "T" e' fondamentale per l'esito di una rianimazione altrimenti con bassa probabilità di ROSC  
*Previati R., Trazzi A., Callegari A.*
- 4 Perchè stare a guardare  
*Rocco I., Sirica F., Ferrante R., Annunziata A., Rocco I., De Simone L.*
- 5 Continuità assistenziale pronto soccorso-domicili. Progetto di assistenza integrata domiciliare  
*Celaj E., Pratico' L., Belloni E., Del Prato A., Del Prato C.*
- 6 Il MSA automedica e la sindrome coronarica acuta: analisi dei pazienti ricoverati presso l'UTIC dell'A.O. Luigi Sacco di Milano  
*Bogani C., Mastroianni N., Ruffini C.*
- 7 La rete dell'emergenza-urgenza cardiologica: il salto di qualità nella piana  
*Caglioti D., Mazzuca A., Megali M., Putorti' C.*
- 8 Il ruolo dell'infermiere di Trentino emergenza 118 in Val di Fassa: descrizione del modello dell'autosanitaria nella gestione dell'emergenza territoriale  
*Carra S., Alleati R., Neri D., Braito I., Baldassarra L., Degiuli N., Folgheraiter G., Zini A.*
- 9 Integrazione tra sistema di defibrillazione precoce e sistema di emergenza territoriale  
*Dami S., Petricci F., Montomoli M., Baragatti L., Palumbo F.*



# SESSIONE POSTER

## TELEMEDICINA

Moderatori: A. Orlandini - A. Ricciardelli

- 10 La telemedicina nella gestione delle urgenze neurochirurgiche  
*Menegatti M., Furini A., Parogni P., Mazzola M., Melara B., Corti M., Semeraro A., Minaudo M., Barretta S., Camurri N., Mori O., Giacomini I., Luppi M.*

## EMERGENZE-URGENZE INFETTIVOLOGICHE

Moderatori: S. Manca - F. Stea

- 11 Case report di SIADH da frattura della teca cranica  
*Merola A., Fallani M., Andreucci A., Maglio A., Amoroso P., Valentino A., Gambetti M.*
- 12 Leucopenia o leucocitosi in corso di stato settico? Descrizione di un caso clinico  
*Colzi S., Falsetti L., Gentile A., Balloni A., Capeci W., Conio M., Filippi G., Del Prete S., Ciotti G., Rossini S., Pellegrini F.*
- 13 Un insolito caso di grave lombosciatalgia  
*Esposito G., Iovino L., Iannicelli A., Di Minno G.*
- 14 Dal caso clinico all'evidenza: dengue  
*Ferreri E., Ulla M., Bracchi M., De Micheli AG., Tizzani M., Baron P., Sipari Merlo SS., Antro C., Bonino ML., Moiraghi C.*
- 15 Riconoscimento e management precoce della Sepsis in PS - la procalcitonina può aiutare il medico di PS a identificare i pazienti a rischio e guidare decisioni terapeutiche? Esperienza dell'ospedale di Bolzano (dati preliminari)  
*Abate A., Corra S., De Giorgi F., Girardi P., Braggion M., Daves M., Rossi F.*
- 16 Lombalgia persistente in diabetico: case report  
*Stefanon C., Moscariello F., Pontoni E., Bortolotti P.*
- 17 Ruolo clinico dello S. Aureus in medicina d'urgenza di Pordenone  
*Mosacriello F., Pontoni E.*
- 18 Impatto della pandemia A/H1N1 sul Dea di Pordenone  
*Moscariello F., Pontoni E.*
- 19 Una setticemia decapitata  
*Gozzi C., Brugioni L., Giovannini E., Baraldi M., Magnani P., Ciuffoli E., Gozzi C.*
- 20 Angioedema associato a Larva Migrans: casualità o un ulteriore agente eziologico?  
*Dutto L., Allione A., Castagna E., Maggio E., Bracco C., Severini S.*



**EMERGENZE-URGENZE CARDIOLOGICHE**

**Moderatori: M. Laniga - G. Guizzardi - E.G. Ruggiero - L. Strizzolo**

- 21 Cardioversione elettrica nella fibrillazione e flutter atriale: tre anni di esperienza in un dipartimento di emergenza  
*Bonora A., Dellagiacoma G., Beltrame F., Castiglioni P., Pachera S., Prati D., Filippozzi L., Pistorelli C.*
- 22 Organizzazione dei trasferimenti da Spoke a HUB: quanto incide sul ritardo evitabile nello stemi?  
*Baraldi M., Serantoni C.*
- 23 Sincope in PS (analisi dati di 6 mesi)  
*Bellone A., Bonetti C., Gini G., Minelli C., Etteri M., Natalizi A., Maino C.*
- 24 Troponina e morbo di Still  
*Gozzi C., Brugioni L., Vivoli D., Magnani P., Palmieri PP., Gozzi C.*
- 25 Epa in puerpera  
*Baraldi M., Brugioni L., Vivoli D., Ciuffoli E., Lazzari R., Palmieri PP., Gozzi C.*
- 26 Troponina: marcatore precoce di miocardite?  
*Magnani P., Brugioni L., Ciuffoli E., Magnani P., Vivoli D., Giovannini E., Gozzi C.*
- 27 Una rara causa di grave ipertensione secondaria in un giovane etiope  
*Castelli M., Vannucchi V., Grazzini M., Zerini M., Ciucciarelli L., Santoro G., Biagioni C., Pieralli F., Nozzoli C.*
- 28 Caso clinico: quale tipo di shock?  
*Ingrassia S., Costelli P., Cutuli O., Giuntini P., Sacchi G., Moscatelli P.*
- 29 Performance and clinical indicators about atrial fibrillation treatment in the Emergency Department of San Martino University Hospital of Genoa  
*D'Angelo MG., Pitto P., Costelli P., Giuntini P., Campodonico P., Moscatelli P.*
- 30 Esecuzione di ECG precoce in triage  
*De Angelis F.*
- 31 Mialgie agli arti inferiori in un uomo di 58 anni che da alcuni giorni "saliva spesso le scale": presentazione atipica di aneurisma dell'aorta addominale in rottura  
*Dognini GP., Cadeo GL., Dolcino LG., Gilardoni L., Stringhi E., Forloni F.*

## SESSIONE POSTER

- 32 Analisi retrospettiva di casi di embolia polmonare diagnosticati al pronto soccorso degli ospedali riuniti della Valdichiana Senese  
*Francesconi L., Lapucci S., D'Avanzo A., Pedani M., Fantoni A., Cortonesi L., Targioni S., Montomoli M.*
- 33 Emergenze cardiovascolari IMA con ST sopraslivellato  
*Tartula B., Stracquadano N., Gallo D., Barrano T., Costanza V., Boncoraglio E., Vindigni A., Tartula B., Giarratana V.*
- 34 La cardioversione elettrica nella fibrillazione atriale di recente insorgenza emodinamicamente stabile nel reparto di OBI  
*Guarino M., Paduano B., Perlingieri E., Ragone MR., Mazza L., Santangelo G., Villani A., Di Bennardo D.*
- 35 Uno strano caso di dolore al ginocchio  
*Maira E., Bonfini R., Testa A., Meligeni F.*
- 36 La miocardite a cellule giganti  
*Manuzzi C., Mussoni L., Rosa D., Isola M., Casali C., Morri A.*
- 37 Predittività diagnostica e prognostica della ctnt in pronto soccorso  
*Minora T., Negrini M., Seregni R., Marino P.*
- 38 L' NT-pro-BNP nella valutazione del paziente con dolore toracico  
*Mule' P., Farina G., Kolletzek M., Cavazza M.*
- 39 Siena PR-IMA: gestione dello stemi dal territorio all'ospedale  
*Palumbo F., Masellis DM., Montomoli M., Cappeli S., Baragatti L., Iadanza A., Pierli C.*
- 40 Ecocardiogramma e troponina in 142 pazienti con embolia polmonare: rilievi nelle prime 24 ore  
*Porro F., Pagnozzi G., Magnini M., Ceriani G., Rossi S., Gazzano G.*
- 41 L'età è un fattore predittivo di sincope inspiegata nel mondo reale di un grande ospedale. Risultati di uno studio osservazionale condotto a Careggi  
*Chisciotti VM., Brunetti M., Tesi F., Pepe G., Riso M., Grifoni S., Ceccofiglio A., Marchionni N., Ungar A.*
- 42 Il trattamento della fibrillazione atriale di recente insorgenza con dimissione precoce dei pazienti dal pronto soccorso. La nostra esperienza  
*Franchi F., Milletti S.*
- 44 Flecainide VOS propafenone VOS Amiodarone nel trattamento della fibrillazione atriale  
*Scanavacca A., Frosini F., Rossi M.*



- 45 Ruolo del test ergometrico nella dimissione in sicurezza dal pronto soccorso dei pazienti con dolore toracico  
*Cancrini C., Simone A., Pugliese FR., Revello A., Paglia F.*
- 46 L'importanza del triage globale per il riconoscimento e la gestione del pz in prearresto  
*Testa A., Rinaldi M.*
- 47 Il dosaggio del frammento N-terminale del peptide natriuretico di tipo B (NT-BNP) non consente la precoce identificazione del paziente con infarto acuto del miocardio senza soprasslivellamento del tratto ST (NSTEMI)  
*Sicilia S., Urso DL., Vincenzo D., Cosentino N., Formaro C.*
- 48 Un modello di gestione del dolore toracico in pronto soccorso sulla base delle indicazioni ANMCO-SIMEU. L'esperienza dell'ospedale del Delta  
*Zanotti C., Ippoliti M., Muccinelli M., Tonioli M., Avigni N., Percoco GF., Grandi S.*

#### MEDICINA DELLE CATASTROFI

Moderatori: A. Fabbri - A. Orlandini

- 49 Mass casualty fuel air mixtures effect  
*Matassi D.*
- 50 Gestione degli eventi maggiori in ambito militare l'evoluzione dottrinale alla luce dei conflitti nel XXI secolo  
*Matassi D.*
- 51 Indagine conoscitiva sullo stato dell'arte del piano di emergenza per il massiccio afflusso di feriti (PEMAF) nelle strutture ospedaliere. Presentazione di un progetto nazionale  
*Barletta C., Pietrantonio F., Fizzano MR., Trotta MC., De Simone M., D'Alessandro D.*

# SESSIONE POSTER

## IMAGING IN EMERGENZA URGENZA

Moderatori: A. Bertini - G. Cibinel

- 52 Caso clinico di rottura di aneurisma dell'arteria splenica: diagnosi precoce in PS e trattamento mediante angiografia interventistica  
*Barreca T., Canaletti M., Greco M., Catalani E., Moscatelli P., Ferro C., Petrocelli F.*
- 53 Gestione del politrauma in ospedali con TAC-RMN situate in altro padiglione  
*Belloni E., Praticco' L., Del Prato A., Del Prato C.*
- 54 Ecografia del torace come estensione dell'esame obiettivo: utilità nel processo decisionale in medicina di emergenza-urgenza  
*Zanobetti M., Guzzo A., Poggioni C., Bulletti F., Del Taglia B., Pini R.*
- 55 Applicazione dell'ecografia polmonare nella gestione del paziente con dispnea in sala urgenze  
*Bonetti S., Poli M.*
- 56 Embolia paradossa e trombo intrappolato nel forame ovale in donna anziana  
*Rastelli G., Brianti V., Fiorini R.*
- 57 Utilità della ecografia d'urgenza nella diagnostica della sincope  
*Bribani A., Capanni M., Fiorentino F.*
- 58 Un caso di PEA con trombosi dell'aorta toracica  
*Maggio E., Castagna E., Migliore E., Bernardi E., Bracco C., Apostolou D., Dutto L., Scaglione N., Iacobucci A., Tartaglino B.*
- 59 Crowned Dens Syndrome: un'inusuale causa di ripetuti accessi al Pronto Soccorso per cervicaglia  
*Comelli I., Merli MF., Santilli D., Cerasti D., Cervellin G.*
- 60 L'ecografia toracica come esame dirimente in tre casi di tosse edispnea  
*Tovani G., Praticò L., Belloni E., Mazzoni T., Poletti P., Del Prato C*
- 61 Diagnosi ecografica di fascite necrotizzante  
*Lignani A., Busti C.*
- 62 Diagnosi di aneurisma dell'aorta toracica con ecografia toracica: descrizione di un caso clinico  
*Morabito DR., Lo Verso DR., La Spada DR.*
- 63 Il caso: addome acuto da occlusione intestinale il quesito: da quale causa? La risposta dell'ecografia con M.D.C.  
*Postorivo S., Tombesi P., Fellin R., Sartori S.*



- 64 Ruolo della ecografia pleuropolmonare in emergenza. Diagnosi e monitoraggio  
*Pratticò L., Mazzone T., Belloni E., Del Prato A., Poletti P., Del Prato C.*
- 65 Case report: una falsa immagine di dissecazione aortica durante esecuzione di ecografia fast-crash  
*Riccardi A., Bianucci J., Lerza R.*
- 66 Accuratezza diagnostica con valutazione ecografica di dolore addominale in giovane donna in età fertile in emergenza-urgenza  
*Evangelisti G., Perrone M., Ticozzelli M., Di Giulio G., Viazzo F., Evangelisti G., Geniere Nigra S., Bressan M.*
- 67 Utilità dell'ecografia polmonare nel rilievo di una complicanza post-toracentesi  
*Gianstefani A., Zironi G., Venturi A., Bolondi L.*
- 68 Polmonite da patogeni opportunisti ed ecografia polmonare: descrizione di due casi clinici  
*Venturi A., Zironi G., Venturi A., Bolondi L.*
- 69 Le funzioni di direzione e coordinamento infermieristico del dipartimento emergenza. Un'ipotesi di lavoro  
*Santiccioli M., Baragatti L., Aldi A., Aurigi M., Tellini S., Turchi A.*
- 70 Revisione della letteratura internazionale sul Triage infermieristico in Pronto Soccorso  
*Bassoli M., Tassi C.*
- 71 Flussi di accesso in pronto soccorso: standardizzare o razionalizzare le risorse?  
*Betelli M., Brancato G.*

## SESSIONE POSTER

### MANAGEMENT DELLE STRUTTURE DI EMERGENZA URGENZA

Moderatori: P. Iseppi - M. Pazzaglia

- 72 La scheda di dimissione infermieristica: proposta per il miglioramento della qualità della cartella clinica  
*Auremma D., De Maria E., Forte A., Papparone I., Marciano L., Grasso D., Paladino F.*
- 73 La gestione delle attività di pronto soccorso tra standard di servizio e Lean organization  
*Iacovella A.*
- 74 L'ottimizzazione del "patient flow": l'esperienza del bed management nell'azienda USL 4 di Prato  
*Lanigra M., Manco G., Balzarini B., Vannoni G., Polimeni J.*
- 75 L'emergenza sanitaria nella Repubblica di San Marino  
*Mussoni L., Cecchetti C., Ciacci A., Valentini L., Morri A.*
- 76 Il paziente che si allontana prima della visita: un indicatore credibile del sovraffollamento?  
*Susi B., Paganelli C.*
- 77 Analisi gestionale sul possibile impatto assistenziale di un'attivazione di un'osservazione breve intensiva  
*Sacchi M., Parenti N., Ruga A., Stoppa A., Berteletti S., Gargiulo C., Petrino R.*
- 78 La riduzione del rischio di esposizione ad obblighi risarcitori da responsabilità medica tramite la buona gestione del momento pre-contenzioso e delle varie fasi del procedimento civile  
*Pierluigi D., Cremonesi P., Tavella GM.*
- 79 Il ruolo dell'O.B.I nella Gestione del sovraffollamento in PS  
*Revello A., Simone A., Pugliese FR.*
- 80 Ottimizzazione del sistema di chiamata utenti ed informativo tramite sistema informativo video/audio  
*Trolese C., Buranello V., Danesin L., Piano L., Favaro A., Scaldaferrì L., Causin F.*



**EMERGENZE-URGENZE PSICHIATRICHE**

**Moderatori: M. De Simone - V. Natale**

- 81 **Giovani in Pronto Soccorso: l'esperienza del Progetto "Per non farsi male"**  
*Comelli I., Vanni F., Cervellin G.*
- 82 **Il paziente psichiatrico in pronto soccorso: indagine epidemiologica. Clinica delle consulenze psichiatriche effettuate presso un pronto soccorso generale di un ospedale HUB**  
*Covezzi R., Gelati L., Toscani S.*
- 83 **Accesso alle informazioni e rischio di schedatura: considerazioni in merito a due casi di sindrome di Munchausen**  
*Cutuli O., Geraci F., Bressan MA., Crescenti G., Cutuli O., Ingrassia S., Geniere Nigra S., Moscatelli P.*

**EMERGENZE-URGENZE PEDIATRICHE**

**Modeatori: F. De Iaco - P. Iseppi**

- 84 **Le ferite che non rimarginano come evitare traumatismi da sutura nei pazienti in età pediatrica**  
*Gaspari Pellei M., Luciani A., Giovanardi D., Colantoni A., Yamaguchi Manzotti S., Ruggerini C.*

**EMERGENZE-URGENZE TOSSICOLOGICHE**

**Moderatori: M.A. Bressan - S. Grifoni**

- 85 **Epatite eosinofila da intossicazione acuta da paroxetina: descrizione di un caso e review della letteratura**  
*Barchetti M., Rosi S., Leonardi F., Parise A., Gottardi E.*
- 86 **Intossicazione da somministrazione intratecale da baclofene**  
*Borri A., Gallotta G., Taglietti MV., Catalano M., Carlucci M.*
- 87 **Agranulocitosi: attenti alla flecainide**  
*Caprara C., Zucchini L., Cesari C., Mirarchi MG., Farina G., Guizzardi G.*
- 88 **Intossicazione da estere organofosforico in paziente in terapia anticolinesterasica per demenza senile**  
*Corsini F., Migliore E., Castagna E., Maggio E., D'Arrigo D., Allione A., Bernardi E., Dutto L., Franco S., Tartaglino B.*
- 89 **Un caso di addome acuto e shock cardiocircolatorio**  
*Di Fazio F.*



## SESSIONE POSTER

- 90 Danno miocardico da puntura di ragno  
*Farina F., Kokra T., Uras C., Pinna R., Mele M., Basso O., Oppes M., Rasso S.*
- 91 Angioedema da Ace-Inibitori. Review degli aspetti fisiopatologici e nuove prospettive terapeutiche a partire da due casi clinici  
*Gallitelli M., Ricco A., Contento F., Cannito CD.*
- 92 Il componente letale: tardiva e infausta scoperta della presenza di colchicina in un avvelenamento da farmaci. Case-report e revisione ragionata della letteratura  
*Gangitano G., Pesci C., Perin T., Birocchi R., Montomoli J., Villani C., Galletti M.*
- 93 Epatite acuta eosinofila in corso di intossicazione da paroxetina  
*Leonardi F., Barchetti M., Rosi S., Leonardi F., Cristiano F., Gottardi E.*
- 94 Lead poisoning due to ayurvedic remedies  
*Locatelli C., Giampreti A., Bigi S., Lonati D., Vecchio S., Petrolini VM., Bonetti C., Locatelli CA., Manzo L., Montecucco C.*
- 95 Multiple splenic infarctions after viper envenomation  
*Locatelli C., Bigi S., Vecchio S., Giampreti A., Lonati D., Petrolini VM., Locatelli CA., Manzo L., Montecucco C.*
- 96 Tossicosi da *Ostreopsis Ovata*  
*Morabito N., La Spada S.*
- 97 A case report: la *peganum harmala*. Questa sconosciuta!  
*PA. Mechau, Pistone A., Dell'Aquila P., Melodia R., Mallardi C., Balzano T., Loiacono G., Amoruso M., Stea F.*
- 98 Che sia azzurro che sia verde, è il paziente che ci perde!  
*Codogni R., Cigolini D., Zannoni M., Rocca G., Codogni R., Tobaldini C., Puglisi S., Formaglio E.*
- 99 Le aritmie del sabato sera  
*Tobaldini C., Formaglio E., Serafini V., Ricci G.*



VII CONGRESSO  
SIMEU NAZIONALE  
PALACONGRESSI RIMINI  
18-21 NOVEMBRE 2010  
CORSI PRECONGRESSUALI  
17-18 NOVEMBRE

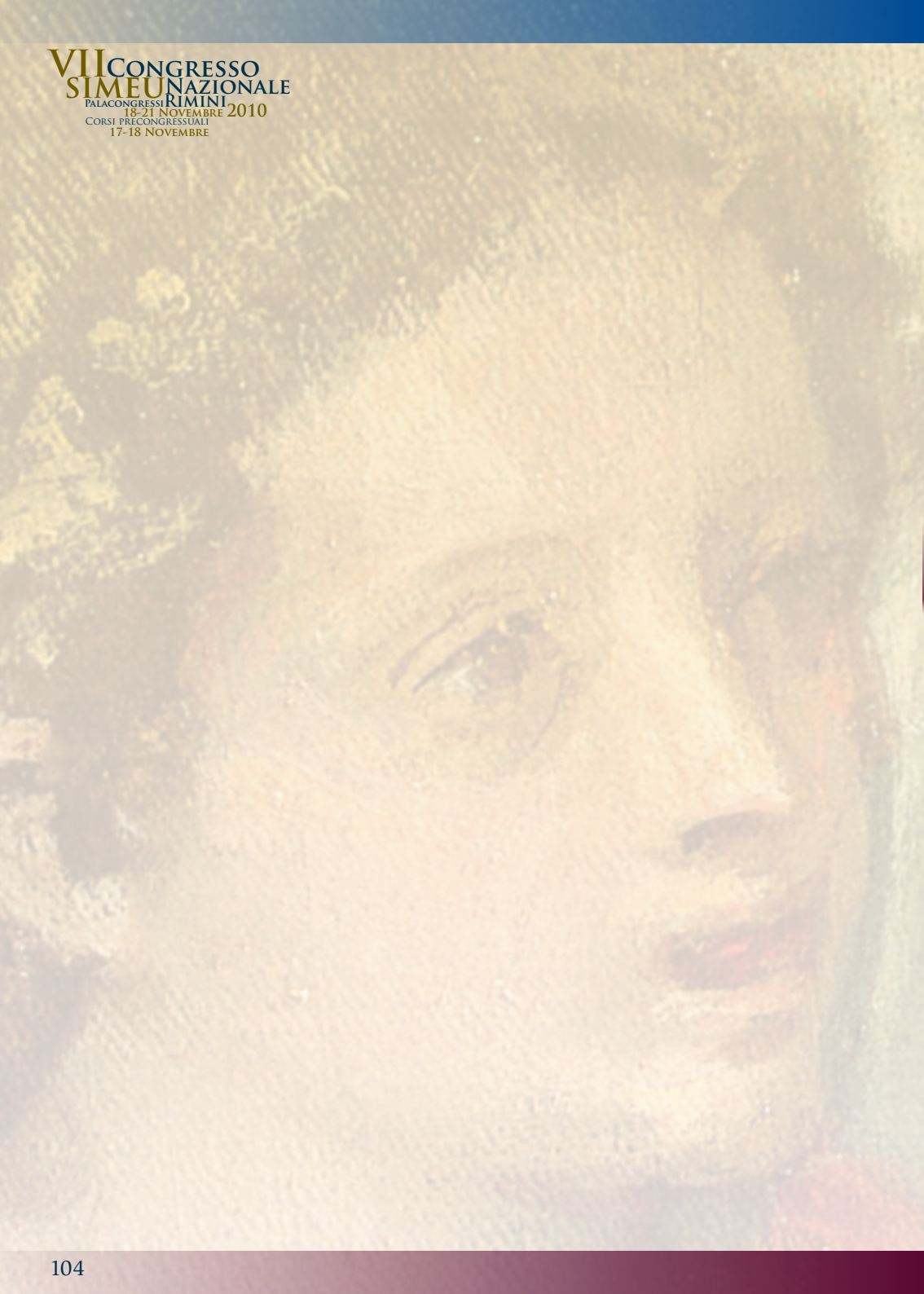



## INFORMAZIONI SCIENTIFICHE E GENERALI



### **MIGLIORI COMUNICAZIONI ORALI E MIGLIORI POSTER**

Gli autori delle 3 migliori comunicazioni orali selezionate da un Comitato di revisori verranno premiati con la possibilità di un'esposizione breve (circa 5 min.) della propria relazione alla fine della sessione corrispondente.

Gli autori dei 3 migliori poster e delle 3 migliori comunicazioni orali verranno premiati il giorno 21 novembre in Sala Anfiteatro.

### **PUBBLICAZIONE DEGLI ATTI DEL CONGRESSO**

Gli abstract accettati e gli interventi preordinati saranno pubblicati in un volume atti distribuito a tutti gli iscritti al Congresso.

### **COMUNICAZIONI ORALI**

Il tempo a disposizione per ogni comunicazione è di 8 minuti per la presentazione e di 2 minuti per la discussione. Il relatore dovrà essere presente in sala almeno 10 minuti prima dell'inizio della sessione. La data e l'orario di presentazione è stato confermato via mail il 29 ottobre 2010. E' prevista esclusivamente proiezione da PC in Powerpoint.

### **POSTER**

Le dimensioni dei poster dovranno essere 70 cm. (larghezza) per 100 cm. (altezza). Il giorno dell'esposizione, l'orario di montaggio e smontaggio, il numero del pannello sul quale affiggere il poster sono stati confermati via mail il 29 ottobre 2010.

I presentatori dovranno essere presenti nell'area poster per l'illustrazione delle loro ricerche e per rispondere ai vari quesiti negli orari indicati nel programma scientifico.

### **CENTRI SLIDE**

È funzionante nr. 1 Centro slide, nei quali saranno a disposizione PC per prova della presentazione.

## CREDITI ECM

Per la partecipazione al Congresso sono state attivate presso gli organi competenti le pratiche per l'ottenimento dei Crediti Formativi, sia per i medici, sia per gli infermieri. I crediti verranno riconosciuti ai partecipanti che frequenteranno il congresso per l'intera durata.

Il numero dei crediti assegnati verrà pubblicato sul sito [www.adriacongrex.it/simeu2011](http://www.adriacongrex.it/simeu2011).

Per consentire la rilevazione delle presenze sarà allestita un'unica postazione ECM per l'accreditamento elettronico, all'ingresso dell'area espositiva.

Il sistema di rilevazione permetterà di certificare la presenza in ingresso ed in uscita di ogni singolo partecipante.

Al termine del Congresso ogni partecipante dovrà consegnare alla Segreteria organizzativa presso Desk Attestati di partecipazione/ECM, il modulo anagrafico, la scheda di valutazione ed il questionario di apprendimento compilati in ogni parte.

Le attestazioni con la rilevazione dei crediti ECM (se conseguiti) verranno inviate al termine del congresso entro il 31 gennaio 2011. In caso di mancato ricevimento dovrete contattare entro e non oltre la data indicata la Segreteria Organizzativa.

## ATTESTATI DI PARTECIPAZIONE

Gli attestati di partecipazione verranno rilasciati agli iscritti al Congresso il 21 novembre 2010.

## HOME PAGE

Tutte le informazioni riguardanti il Congresso saranno continuamente aggiornate e disponibili sul sito [www.adriacongrex.it/simeu2010](http://www.adriacongrex.it/simeu2010) e [www.simeu.it](http://www.simeu.it)

## VARIAZIONI

La Segreteria Scientifica e la Segreteria Organizzativa si riservano di apportare al programma tutte le variazioni che dovessero rendersi necessarie per ragioni tecniche e/o scientifiche.



### **SEDE DEL CONGRESSO**

Palacongressi della Riviera di Rimini

Via della Fiera, 52 - Rimini - Tel. 0541.711500 - Fax 0541.711505 - Sito: [www.riminiconvention.it](http://www.riminiconvention.it)

### **COME RAGGIUNGERE LA SEDE CONGRESSUALE**

*Dall'aeroporto Internazionale di Rimini "Federico Fellini"*

Autobus n. 9, fermata Arco d'Augusto; il Palacongressi è raggiungibile percorrendo a piedi il parco Cervi (distanza mt. 300)

*Dalla stazione ferroviaria*

Autobus n. 7, fermata di fronte all'ingresso del Palacongressi

*Dall'uscita dell'autostrada*

Dall'uscita Rimini Nord, proseguire lungo la statale SS 16 Adriatica in direzione Riccione; svoltare a sinistra per via della Fiera (segnalata)

Dall'uscita Rimini Sud, proseguire lungo la strada Consolare Rimini - San Marino in direzione Rimini. Seguire le indicazioni per il centro cittadino (Via della Fiera, segnalata)

### **SEGRETERIA ORGANIZZATIVA**

La Segreteria Organizzativa è attiva presso il Palacongressi per tutta la durata dei lavori con i seguenti orari:

18 novembre 2010 dalle ore 12.00 alle ore 19.30

19 novembre 2010 dalle ore 8.00 alle ore 18.30

20 novembre 2010 dalle ore 8.00 alle ore 18.30

21 novembre 2010 dalle ore 8.00 alle ore 13.30

ed è reperibile al seguente numero: 335/8208072

### **SERVIZIO TAXI**

Per prenotazioni e informazioni sul servizio contattare tel. 0541.50020

Stazionamenti fissi: stazione ferroviaria, Piazza Marvelli e Palacongressi.

Per ulteriori informazioni contattare il sito [www.comune.rimini.it](http://www.comune.rimini.it)

### **PARCHEGGIO**

Il Palacongressi è dotato di un'ampia area di parcheggio.

### **ESPOSIZIONE TECNICO - SCIENTIFICA**

Presso il Palacongressi sarà allestita un'esposizione farmaceutica e di apparecchiature elettromedicali, visitabile secondo gli orari del programma.

### **TELEFONI CELLULARI**

È severamente proibito l'utilizzo dei cellulari all'interno delle sale durante i lavori congressuali.

### **ASSICURAZIONE**

La Segreteria Organizzativa declina ogni responsabilità per eventuali incidenti non dipendenti dalla sua colpa diretta o negligenza, che possano occorrere durante il Congresso (sia nella sede congressuale sia durante gli spostamenti esterni).

# PIANTE CONGRESSUALI

## PIANO TERRA

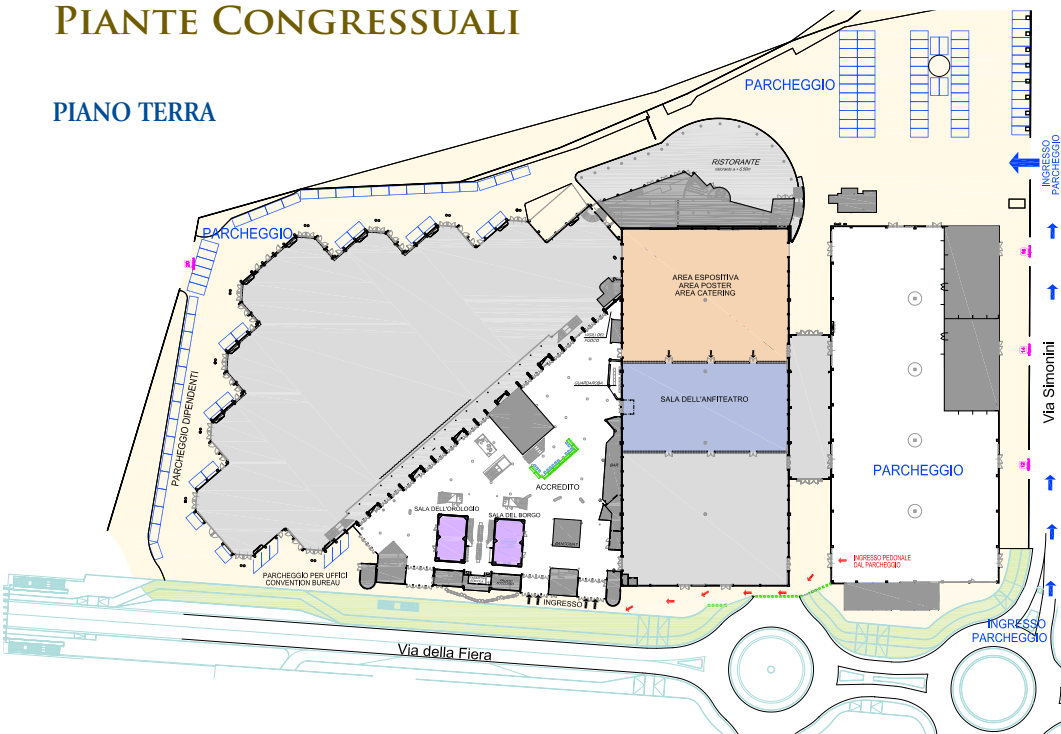

(dal 18 Novembre)

## PRIMO PIANO

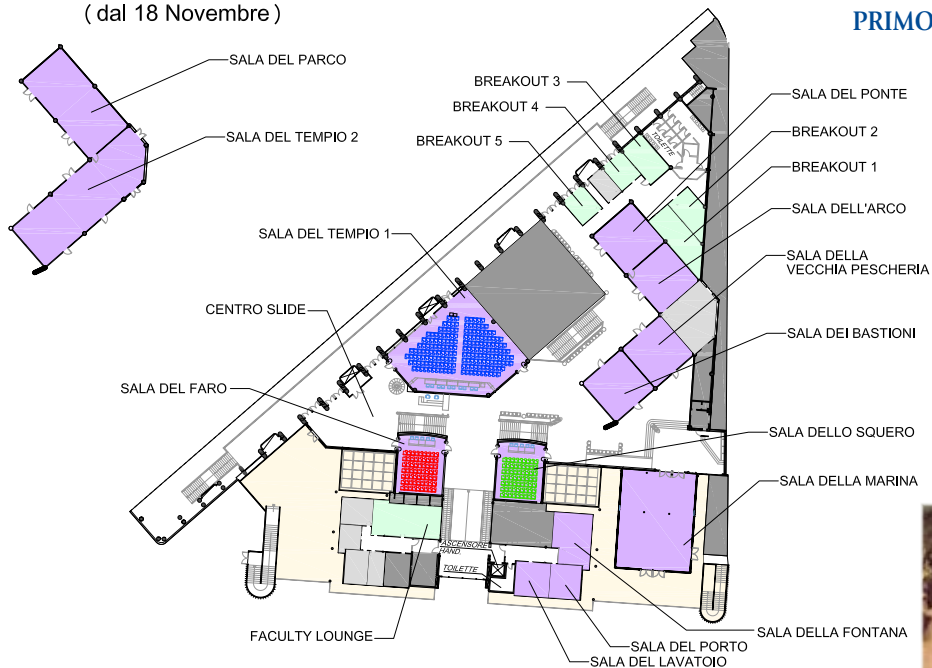

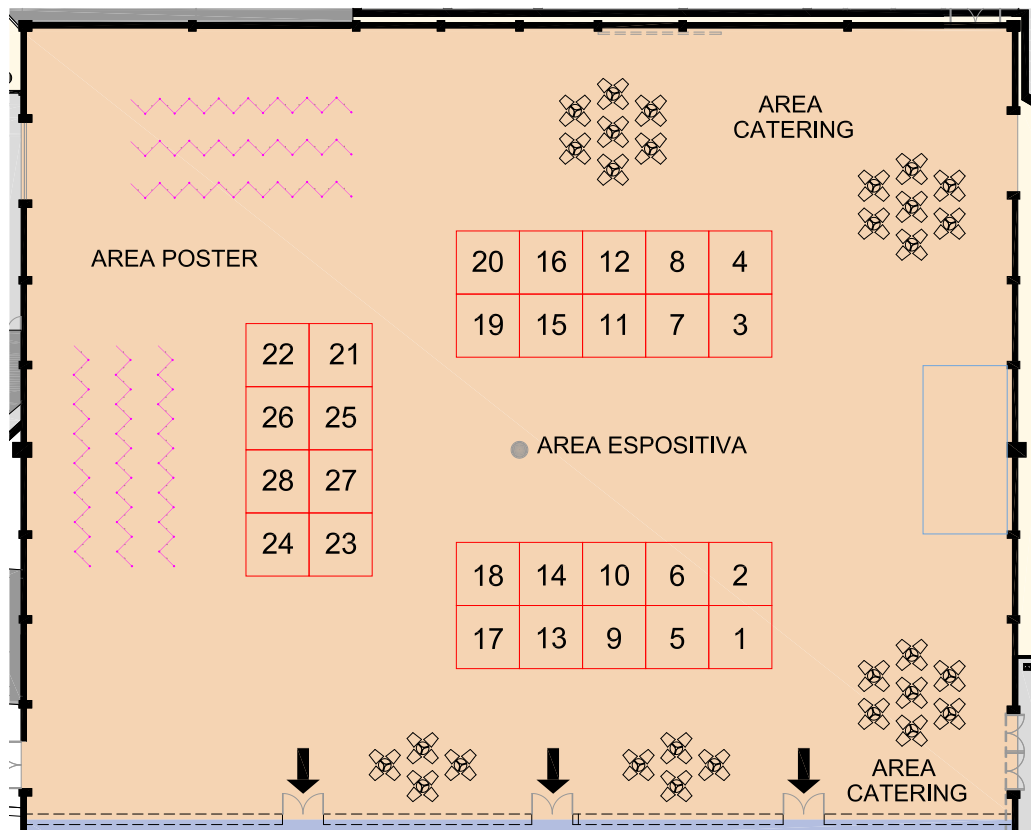

## AZIENDE

N. 1	Octapharma Italy	N. 13	Philips Healthcare	N. 20	Paul Hartmann
N. 2	Vygon Italia		Respironics	N. 21	Merk Serono
N. 3	Shire Italia	N. 14	A.I.F.E.	N. 22	Starmed
N. 4	Laerdal Italia	N. 15	Dedalus	N. 23	Esaote
N. 5-9	Medtronic Italia	N. 16	C.G. Edizioni	N. 24	American Heart Association
N. 6	I.L. Instrumentation	N. 17	Thermo Scientific -	N. 25	Sonosite
N. 7	Draeger Medical		BRAHMS Biomarkers	N. 27	Siemens
N. 8	Elsevier srl	N. 18	Medival	N. 28	SPES
N. 10	Utet Scienze Mediche	N. 19	CSL Behring		



# INFORMAZIONI GENERALI

## QUOTE D'ISCRIZIONE AL CONGRESSO (Iva 20% inclusa)

	Intero periodo	Quota giornaliera
MEDICO SOCIO SIMEU	€ 430,00	€ 150,00
MEDICO SOCIO FIMEUC	€ 430,00	€ 150,00
MEDICO NON SOCIO SIMEU	€ 500,00	€ 180,00
MEDICO NON SOCIO FIMEUC	€ 500,00	€ 180,00
INFERMIERE SOCIO SIMEU	€ 130,00	€ 60,00
INFERMIERE SOCIO FIMEUC	€ 130,00	€ 60,00
INFERMIERE NON SOCIO SIMEU	€ 180,00	€ 80,00
INFERMIERE NON SOCIO FIMEUC	€ 180,00	€ 80,00
SIMEU GIOVANI - UNDER 35	€ 130,00	€ 60,00
* SPECIALIZZANDO SOCIO	€ 130,00	€ 60,00
* SPECIALIZZANDO NON SOCIO	€ 180,00	€ 80,00

\* L'iscrizione è aperta agli specializzandi di qualsiasi disciplina, contestualmente inviare attestato di frequenza alla Scuola di Specializzazione.

La quota d'iscrizione per l'intero periodo include: accesso alle sessioni scientifiche, ingresso all'area espositiva, Kit congressuale, volume atti, attestato di partecipazione ed attestato ECM (se conseguito), Welcome Cocktail del 18 novembre e coffee break presso il Palacongressi.

La quota d'iscrizione giornaliera include: accesso alle sessioni scientifiche, ingresso all'area espositiva, Kit congressuale, volume atti, attestato di partecipazione, Welcome Cocktail del 18 novembre e coffee break presso il Palacongressi.

In caso di annullamento o mancato arrivo non verrà effettuato alcun rimborso.

## MODALITA' D'ISCRIZIONE

E' possibile effettuare l'iscrizione presso il Palacongressi al Desk "Nuove iscrizioni" durante l'intera durata del Congresso.

La fattura sarà inviata successivamente.

## PRENOTAZIONE ALBERGHIERA

Tariffe alberghiere

Categoria	Camera doppia uso singola	Camera doppia
4 stelle A	€ 115,00	€ 150,00
4 stelle B	€ 80,00	€ 110,00
4 stelle C	€ 65,00	€ 90,00
3 stella A	€ 50,00	€ 70,00
3 stelle B	€ 45,00	€ 62,00

Le tariffe si intendono per camera per notte, con trattamento di pernottamento e prima colazione, includono servizio ed IVA 10%.

## MODALITA' DI PRENOTAZIONE ALBERGHIERA

E' possibile effettuare la prenotazione alberghiera presso il Palacongressi al Desk "Prenotazione alberghiera e programma sociale" per l'intera durata del Congresso. Il saldo del soggiorno avverrà direttamente in hotel il quale rilascerà relativo documento fiscale.



**GIOVEDÌ 18 NOVEMBRE 2010**

**Welcome Cocktail**

ore 19.30 presso Palacongressi - Area espositiva  
Il Welcome Cocktail è incluso nella quota d'iscrizione.

**SABATO 20 NOVEMBRE 2010**

**Cena sociale**

*presso:*

**Ristorante Nettuno**

Lungomare Murri 2/A - Rimini

**Quotazione: € 50,00 Iva inclusa per persona**



**MODALITA' DI PRENOTAZIONE**

E' necessario effettuare la prenotazione a tale iniziativa entro e non oltre il 20 novembre ore 12.00. La fattura sarà inviata successivamente.

# RINGRAZIAMENTI

*Si ringraziano*

## MAIN SPONSORS

**CSL Behring**  
Biotherapies for Life™

**Shire**  
Human Genetic Therapies

**Thermo**  
SCIENTIFIC  
B-R-A-H-M-S Biomarkers

**PHYSIO**  
**CONTROL**

**MerckSerono**  
Living science, transforming lives

## E LE SEGUENTI AZIENDE

PAUL HARTMANN

AMERICAN HEART ASSOCIATION

LAERDAL ITALIA

OCTAPHARMA ITALY

VYGON ITALIA

MEDIVAL

PHILIPS HEALTHCARE RESPIRONICS

A. MENARINI

DRAEGER MEDICAL

MEDIGAS

SIEMENS

STARMED

DEDALUS

ESAOTE

I.L. INSTRUMENTATION

SONOSITE

NIHON KOHDEN ITALIA

C.G. EDIZIONI MEDICO SCIENTIFICHE

SPES

ELSEVIER

UTET SCIENZE MEDICHE

A.I.F.E. - Associazione Italiana Formazione Emergenza





**VII**  
**CONGRESSO**  
**NAZIONALE**  
**SIMEU**  
**RIMINI**  
PALACONGRESSI  
**18-21 NOVEMBRE**  
**2010**

CORSI PRECONGRESSUALI  
**17-18 NOVEMBRE**  
**2010**

**Sede**

Palacongressi  
Via della Fiera, 52  
47923 Rimini  
[www.riminiconvention.it](http://www.riminiconvention.it)

**Segreteria Organizzativa**

Adria Congrex  
Via Sassonia, 30  
47922 Rimini  
Tel. 0541.305824  
Fax 0541.305842  
E-mail: [s.belli@adriacongrex.it](mailto:s.belli@adriacongrex.it)  
[www.adriacongrex.it](http://www.adriacongrex.it)